# Neue Werra-Zeitung

## Amtsblatt der Gemeinde Gerstungen

**Gerstungen mit Untersuhl * Lauchröden * Oberellen * Unterellen* Neustädt * Sallmannshausen * Marksuhl * Wolfsburg-Unkeroda * Förtha * Eckardtshausen * Lindigshof * Burkhardtroda**

Jahrgang 27 | Freitag, den 18. Oktober 2019 | Nummer 21

*Oskar von dem Hagen -*
*Die Rundkirche in Untersuhl*

Im Oktober werden in der Evangelischen Kirche in Mitteldeutschland die Gemeindekirchenräte neu gewählt, so auch in den 12 Ev. Kirchengemeinden innerhalb der Gemeinde Gerstungen mit insgesamt 69 Kandidatinnen und Kandidaten. Ev. Gemeindemitglieder ab 14 Jahren sind zur Wahl herzlich eingeladen!

Weitere Informationen finden Sie in den jeweiligen kirchlichen Nachrichten.

# Rufnummern und Öffnungszeiten

## Gemeindeverwaltung Gerstungen

**Wilhelmstraße 53**
**99834 Gerstungen**
Tel.: ..... 036922 245-0
Fax: ..... 036922 245-50
E-Mail: ..... info@gerstungen.de
Internet: ..... www.gerstungen.de
..... www.marksuhl.de
..... www.facebook.com/Gerstungen
..... www.wasser-in-not.de

### Sprechzeiten im Rathaus:

Dienstag: ..... 09.00 - 12.00 u. 14.00 - 18.00 Uhr
Donnerstag: ..... 09.00 - 12.00 u. 14.00 - 15.30 Uhr
Freitag: ..... 09.00 - 12.00 Uhr

### Sprechzeit der Bürgermeisterin:

**Nach vorheriger telefonischer Vereinbarung**
Tel.: ..... 245-14

### Telefonnummern der Ämter:

Einwohnermeldeamt: ..... 036922 245-17
Standesamt/Ordnungsamt: ..... 036922 245-18
**Standort Wilhelmstraße 45**
Bauamt (Bereich Gerstungen): ..... 036922 245-45
Bauamt (Bereich Marksuhl): ..... 036922 245-36
Wasser/Abwasser: ..... 036922 245-46

### Sprechzeiten der Gemeindeverwaltung in Marksuhl

**Bahnhofstraße 1**
Dienstag:.....10.00 – 12.00 Uhr u. 14.00 – 18.00 Uhr
Donnerstag:.....10.00 – 12.00 Uhr u. 14.00 – 16.00 Uhr
und nach Vereinbarung (Tel. 036925 969-0)
**Einwohnermeldeamt u. Friedhofsverwaltung:**
Dienstag:..... 09.00 – 12.00 u. 14.00 – 18.00 Uhr
Donnerstag: ..... 09.00 – 12.00 u. 14.00 – 16.00 Uhr
und nach Vereinbarung (Tel. 036925-96914)

### Außensprechstunde Ortsteil Neustädt:

Ortsbürgermeisterin
jeden 2. Mittwoch/Monat ..... 17.00 - 18.00 Uhr
im Dorfgemeinschaftshaus

### Außensprechstunde Ortsteil Sallmannshausen:

Ortsteilbürgermeister
donnerstags ..... 15.00 - 17.00 Uhr

### Außensprechstunde Ortsteil Lauchröden:

Ortsteilbürgermeister
jeden 1. Mittwoch im Monat ..... 17.30 - 19.00 Uhr
im Dorfgemeinschaftshaus

### Außensprechstunde Ortsteil Oberellen:

Ortsteilbürgermeisterin
jeden 1. Mittwoch im Monat
Friedensteinstr. 44 ..... 17.30 - 18.30 Uhr

### Außensprechstunde Ortsteil Unterellen:

Ortsteilbürgermeisterin
jeden 1. Donnerstag im Monat..... 17.00 - 18.00 Uhr
Pfarrgasse 35

### Außensprechstunde Ortsteil Eckardtshausen

Ortsteilbürgermeister
jeden 1. Dienstag im Monat ..... 18.00 - 19.00 Uhr
im Dorfgemeinschaftshaus

### Außensprechstunde Ortsteil Wolfsburg-Unkeroda

Ortsteilbürgermeister
jeden 1. Mittwoch im Monat in einer ungeraden Woche im Dorfgemeinschaftshaus ..... 17.00 - 18.00 Uhr
Telefon: 0173/8920880

### Telefonische Erreichbarkeit Ortsteilbürgermeister Förtha

Herr Michalowski .....Tel. 0163-2027887

## Bibliothek Gerstungen

Rufnummer: ..... 036922 31669
E-Mail: ..... info@bibliothekgerstungen.de
Internet: ..... www.bibliothek.gerstungen.de
**Öffnungszeiten:**
Montag ..... 10.00 - 12.00 u. 15.00 - 18.00 Uhr
Dienstag ..... 15.00 - 18.00 Uhr
Donnerstag ..... 10.00 - 12.00 u. 14.00 - 18.00 Uhr
Freitag ..... 15.00 - 18.00 Uhr

## Bibliothek Marksuhl

Rufnummer:.....036925-969-21
**Öffnungszeiten:**
Montag..... 10.00 – 12.00 u. 14.00 – 18.00 Uhr
Donnerstag .....10.00 – 12.00 Uhr u. 14.00 – 17.00 Uhr

## Werratalmuseum Gerstungen

Täglich geöffnet von 14.00 - 17.00 Uhr.
Besichtigungen und Führungen außerhalb der Öffnungszeiten sind nach Vereinbarung möglich.
Tel. Museum ..... 036922 31433
E-Mail: ..... museum@gerstungen.de

## Burgmuseum Brandenburg

Das Museum ist von Anfang April bis Ende September geöffnet.
Zusätzliche Führungen können mit der Schlossverwaltung vereinbart werden.
Tel. 017656958352
E-Mail: info@die-brandenburg.de

## Wichtige Rufnummern und Öffnungszeiten

Polizei Notruf ..... 110
**Polizei-Sprechstunde in Gerstungen**
KOBB Herr Schmidt, zu den Sprechzeiten ..... 036922 41103
Dienstag ..... 16.00 - 18.00 Uhr
Donnerstag ..... 10.00 - 12.00 Uhr
Rettungsleitstelle ESA ..... 03691 7220
Feuerwehr-Notruf ..... 112
Wehrführer Gerstungen R. Rychlick ..... 0176 14444332
Wehrführer Untersuhl St. Rudloff ..... 036922 37961
Wehrführer Neustädt G. Taubert ..... 036922 29068
Wehrführer Lauchröden T. Hamm ..... 036927 90927
Wehrführer Oberellen St. Poppe ..... 0172 2864556
Wehrführer Marksuhl Andreas Schulz.....0176 54570539
Wehrführer Förtha T. Rommert.....0151 25202438
Wehrführer Wolfsburg-Unkeroda D. Rauscher.....0152 28412026
Wehrführer Unterellen S. Kümpfel .....0160 2297496

### Gasversorgung

Thüringer Energienetze
Entstörungsdienst.....Erdgas 0800 6861177
Internet: www.thueringer-energienetze.com

### Gasversorgung für Förtha, Eckardtshausen u. Wolfsburg-Unkeroda

OHRA-Energie GmbH
Entstörungsdienst .....03622-6216

### Stromversorgung

Stromstörungsrufnummer ..... 0361 73907390
Service-Nr. .....0364163-1888
www.thueringer-energienetze.com

### Wasser/Abwasser - Gemeinde Gerstungen

Bereitschaft (nach Dienst) ..... 036922 24553
Herr Biehl..... 0175 1849264
Herr Trümper..... 0170 7816570
Herr Golle ..... 0151 61368143
Herr Ziehn..... 036922 24551
..... 0160 5320608

### Sprechzeiten Wasserversorgung Marksuhl

Sprechzeiten in den Gemeindewerken Gerstungen, Wilhelmstr. 45.
Dienstag ..... 09.00 – 12.00 und 14.00 – 18.00 Uhr
Donnerstag ..... 09.00 – 12.00 und 14.00 – 15.30 Uhr
Freitag ..... 09.00 – 12.00 Uhr
Telefondurchwahl.....036922 245-38

### Bauhof

Bauhof Gerstungen .....036922-37425
Bauhof Eltetal .....036927-90577

### Grünschnittannahme an der Kläranlage Gerstungen

**ab 1. April bis Samstag vor Totensonntag**
Samstag ..... 09.00 - 12.00 Uhr

**Landratsamt Wartburgkreis**

Zentrale ..... 03695 615-0

**AZV - Abfallwirtschaftszweckverband**

- Abfallberatung ..... 03695 67 34 04
- Sperrmüll ..... 03695 673241
Internet ..... www.azv-wak-ea.de

# Bereitschaftsdienste

## Kassenärztlicher Bereitschaftsdienst

**bundesweit erreichbar über die:**
**116 117**
**Bei lebensbedrohlichen Zuständen:**
**112**

Medizinisches Versorgungszentrum
Bad Salzungen – Betriebsstätte Gerstungen

**Wilhelmstraße 76 („Spitze“)**

### HNO Praxis

**Frau Galina Vogt**
**Facharzt für HNO-Heilkunde**
Tel. ..... 036922-428376

### Praxis für Gynäkologie

Tel. ..... 036922-428371
**Frau Dr. med. Dana Kaufmann-Frietsch**
**Fachärztin für Frauenheilkunde**

### Praxis für Hauterkrankungen/Allergien

**Frau Iljana von Buttler**
**Fachärztin für Hauterkrankungen/Allergien**
**Telefon: ..... 036922-428375**
***Die Praxis bleibt wegen Erziehungsurlaub bis Februar 2020 geschlossen.***

## Marcus Barth, FA für Allgemeinmedizin und manuelle Medizin / Chirotherapie

Wilhelmstraße 76, Gerstungen,
Tel.: 036922-439139

## Dipl.-Med. Sander, FÄ für Allgemeinmedizin

Bahnhofstr. 32, Marksuhl
Tel. 036925-60496

**Die Praxis von Frau Dipl.-Med. Sander ist in der Zeit vom 14.10. bis 18.10.2019 wegen Urlaub geschlossen.**

## Dipl.-Med. Thea Schulz FÄ für Allgemeinmedizin

Am Ehmesberg 31, Oberellen
Tel. 036925-61428

## Dr. med. Klaus Büchner, FA für Allgemeinmedizin

Bahnhofstr. 14, Marksuhl
Mobil: 0171/2160937
Tel.: 036925/60327

## Dr. med. Stefan Katzmann, Dr. med. Ute Katzmann – Fachärzte für Allgemeinmedizin

Hauptstr. 24, Wolfsburg-Unkeroda
Tel.: 036925/61488

**Vom 14.10. bis 18.10.2019 findet keine Sprechstunde statt.**
Die Praxis ist am Vormittag durch eine Schwester besetzt.

## Bereitschaftsdienste der Zahnärzte

**Zentrales Notdiensttelefon** **0180-5908077**
**(0,12 EUR/min.)**

**Dr. med. dent. Birgit Baldofski**
Großgasse 25, Oberellen, ..... Tel. 036925-61316
**Dr. med. dent. Wolfgang Baldofski**
Wilhelmstraße 78, Gerstungen ..... Tel. 036922-20217
**Dr. med. dent. Michael Haas**
Schillerstr. 1, Gerstungen ..... Tel. 036922-20208
**Zahnarztpraxis Michael Höch**
Berkaer Straße 5, 99837 Berka/W.,
OT Herda ..... Tel. 036922-20885
**Zahnarztpraxis Annette Schößler und Heidi Kaiser**
Schwanengasse 1, Berka/Werra Tel. 036922-20344
**Zahnarztpraxis Dr. Daniela Bode**
Mühlwiese 2, Förtha Tel. 036925-90885
**Zahnarztpraxis Dr. med. dent. Johannes Neubauer**
Bahnhofstr. 32, Marksuhl Tel. 036925-60292

## Bereitschaftsdienste der Apotheken:

| | | |
|---|---|---|
| Storchen-Apotheke | Gerstungen | Tel.: 036922-2670 |
| Apotheke im Riete | Marksuhl | Tel.: 036925-60490 |
| Hessen-Apotheke | Obersuhl | Tel.: 06626-8011 |
| Schwan-Apotheke | Berka/Werra | Tel.: 036922-2410 |
| Glückauf-Apotheke | Heringen | Tel.: 06624-359 |
| Brücken-Apotheke | Heringen | Tel.: 06624-92220 |

**Der Dienst beginnt um 08.00 Uhr des genannten Tages und endet 08.00 Uhr des folgenden Tages.**

### Bereitschaftsdienste

| | |
|---|---|
| 18.10. | Glückauf-Apotheke, Heringen |
| 19.10. | Hessen-Apotheke, Obersuhl |
| 20.10. | Hessen-Apotheke, Obersuhl |
| 21.10. | Storchen-Apotheke, Gerstungen |
| 22.10. | Brücken-Apotheke, Heringen |
| 23.10. | Schwan-Apotheke, Berka |
| 24.10. | Glückauf-Apotheke, Heringen |
| 25.10. | Apotheke im Riete, Marksuhl |
| 26.10. | Storchen-Apotheke, Gerstungen |
| 27.10. | Storchen-Apotheke, Gerstungen |
| 28.10. | Brücken-Apotheke, Heringen |
| 29.10. | Schwan-Apotheke, Berka |
| 30.10. | Glückauf-Apotheke, Heringen |
| 31.10. | Apotheke im Riete, Marksuhl |

## Bundesweiter Apotheken-Notdienst

Informationen zu diensthabenden Apotheken erhalten Sie unter der kostenlosen Rufnummer:
**0800-0022833.**

## Tierärztliche Versorgung:

**Tierarztpraxis Jan Börner**
Am Bach 86 A, Untersuhl ..... Tel. 036922-20509 o. 31700
www.tierarztpraxisboerner.de

## Erscheinung der nächsten Ausgabe

**Freitag, 01. November 2019**

**Nächster Redaktionsschluss**

**Dienstag, 22. Oktober 2019, 12.00 Uhr!!!**
Redaktion Amtsblatt, Tel. 036922/245-31
E-Mail: wz@gerstungen.de

# Amtlicher Teil

## Amtliche Bekanntmachungen

# Wahlbekanntmachung

**1. Am 27. Oktober 2019 findet die**

## Wahl zum 7. Thüringer Landtag

**statt. Die Wahl dauert von 8.00 bis 18.00 Uhr.**

**2.** Die Gemeinde Gerstungen ist in folgende 14 Wahlbezirke eingeteilt.

| Stimm-bezirk | Abgrenzung des Stimmbezirks | Lage des Wahlraums, (Straße, Nr., Zimmer-Nr.) | barrierefrei[1] |
|---|---|---|---|
| 1 | Oberdorf | Rathaus Gerstungen<br>Wilhelmstraße 53<br>99834 Gerstungen | ♿ |
| 2 | Unterdorf | Bürgersaal „Zum Rautenkranz"<br>Markt 13<br>99834 Gerstungen | ♿ |
| 3 | Untersuhl | Vereinshaus<br>Untersuhler Straße 32<br>99834 Gerstungen | ♿ |
| 4 | Neustädt/Sallmannshausen | Dorfgemeinschaftshaus<br>Brunnenstraße 37<br>99834 Gerstungen, OT Neustädt | ♿ |
| 5 | Zentrum | Grundschule<br>Mittelweg 2<br>99834 Gerstungen | |
| 6 | Lauchröden | Dorfgemeinschaftshaus<br>Eisenacher Straße 4<br>99834 Gerstungen, OT Lauchröden | ♿ |
| 7 | Oberellen | Bürgerbegegnungsstätte<br>Schulungsraum der Feuerwehr<br>Friedensteinstraße 44<br>99834 Gerstungen, OT Oberellen | ♿ |
| 8 | Unterellen | Dorfgemeinschaftshaus<br>Pfarrgasse 35<br>99834 Gerstungen, OT Unterellen | ♿ |
| 9 | Marksuhl I | Schulungsraum Feuerwehrhaus<br>Bahnhofstraße 7<br>99834 Gerstungen, OT Marksuhl | ♿ |
| 10 | Marksuhl II | Schloss Marksuhl/Wildküche<br>Bahnhofstraße 1<br>99834 Gerstungen, OT Marksuhl | |
| 11 | Burkhardtroda | Dorfgemeinschaftshaus<br>Gasse 16<br>99834 Gerstungen, OT Burkhardtroda | ♿ |
| 12 | Förtha | Erdgeschoss der Zahnarztpraxis Bode<br>Mühlwiese 2<br>99834 Gerstungen, OT Förtha | ♿ |
| 13 | Eckardtshausen | Gaststätte im Kulturhaus<br>Kupfersuhler Straße 24<br>99834 Gerstungen, OT Eckardtshausen | |
| 14 | Wolfsburg-Unkeroda | Clubraum<br>In der Struth 2<br>99834 Gerstungen, OT Wolfsburg-Unkeroda | ♿ |

In den Wahlbenachrichtigungen, die den Wahlberechtigten bis zum 06.10.2019 übersandt worden sind, sind der Wahlbezirk und der Wahlraum angegeben, in dem der Wahlberechtigte zu wählen hat.

Die Briefwahlvorstände treten zur Ermittlung des Briefwahlergebnisses am Wahltag um 16.30 Uhr im Rathaus Gerstungen, Wilhelmstraße 53, 99834 Gerstungen und in der Servicestelle Marksuhl, Bahnhofstraße 1, 99819 Gerstungen, OT Marksuhl zusammen.

**3.** Jeder Wahlberechtigte kann nur in einem Wahlraum des Wahlbezirks wählen, in dessen Wählerverzeichnis er eingetragen ist.
Die Wähler haben die **Wahlbenachrichtigung** und ihren **Personalausweis** oder **Reisepass** zur Wahl mitzubringen.
Die Wahlbenachrichtigung soll bei der Wahl abgegeben werden.

Gewählt wird mit **amtlichen Stimmzetteln.** Jeder Wähler erhält bei Betreten des Wahlraums den Stimmzettel ausgehändigt.

Jeder Wähler hat eine **Wahlkreisstimme** und eine **Landesstimme**.

Der Stimmzettel enthält jeweils unter fortlaufender Nummer

a) für die **Wahl im Wahlkreis** die Namen der Bewerber der zugelassenen Wahlkreisvorschläge unter Angabe der Partei, sofern sie eine Kurzbezeichnung verwendet, auch dieser, bei anderen Wahlkreisvorschlägen außerdem das Kennwort und rechts von dem Namen jedes Bewerbers einen Kreis für die Kennzeichnung,

b) für die **Wahl nach Landeslisten** die Bezeichnung der Parteien, sofern sie eine Kurzbezeichnung verwenden, auch dieser, und jeweils die Namen der ersten fünf Bewerber der zugelassenen Landeslisten und links von der Parteibezeichnung einen Kreis für die Kennzeichnung.

Der Wähler gibt

seine **Wahlkreisstimme** in der Weise ab,
dass er auf dem linken Teil des Stimmzettels durch ein in einen Kreis gesetztes Kreuz oder auf andere Weise eindeutig kenntlich macht, welchem Bewerber sie gelten soll,

und seine **Landesstimme** in der Weise,
dass er auf dem rechten Teil des Stimmzettels durch ein in einen Kreis gesetztes Kreuz oder auf andere Weise eindeutig kenntlich macht, welcher Landesliste sie gelten soll.

Der Stimmzettel muss vom Wähler in einer Wahlkabine des Wahlraumes oder in einem besonderen Nebenraum gekennzeichnet und in der Weise gefaltet werden, dass seine Stimmabgabe nicht erkennbar ist.

**4.** Die Wahlhandlung sowie die im Anschluss an die Wahlhandlung erfolgende Ermittlung und Feststellung des Wahlergebnisses im Wahlbezirk sind öffentlich. Jedermann hat Zutritt, soweit das ohne Beeinträchtigung des Wahlgeschäfts möglich ist.

**5.** Wähler, die einen Wahlschein haben, können an der Wahl im Wahlkreis, in dem der Wahlschein ausgestellt ist,

a) durch Stimmabgabe in einem **beliebigen Wahlbezirk** dieses Wahlkreises
oder
b) durch **Briefwahl** teilnehmen.

Wer durch Briefwahl wählen will, muss sich von der Gemeinde einen amtlichen Stimmzettel, einen amtlichen Stimmzettelumschlag sowie einen amtlichen Wahlbriefumschlag beschaffen und seinen Wahlbrief mit dem Stimmzettel (im verschlossenen Stimmzettelumschlag) und dem unterschriebenen Wahlschein so rechtzeitig der auf dem Wahlbriefumschlag angegebenen Stelle übersenden, dass er dort spätestens am Wahltage bis 18.00 Uhr eingeht. Der Wahlbrief kann auch bei der angegebenen Stelle abgegeben werden.

**6.** Jeder Wahlberechtigte kann sein Wahlrecht nur einmal und nur persönlich ausüben (§ 15 Abs. 4 des Thüringer Landeswahlgesetzes).
Wer unbefugt wählt oder sonst ein unrichtiges Ergebnis einer Wahl herbeiführt oder das Ergebnis verfälscht, wird mit Freiheitsstrafe bis zu fünf Jahren oder mit Geldstrafe bestraft. Der Versuch ist strafbar (§ 107a Abs. 1 und 3 des Strafgesetzbuches).

Gerstungen, den 27.09.2019

gez. Sylvia Hartung
Bürgermeisterin

# Amtliche Informationen

## Der AZV informiert:

### Saisonale Schließung der kommunalen Grüngutannahmestellen

Am Mittwoch, den 30.10.2019, nehmen die Grüngutannahmestellen letztmalig in diesem Jahr Pflanzen- und Gartenabfälle an. Die Grüngutannahmestellen schließen für dieses Jahr ihre Tore. Ab dem 01. April 2020 nehmen alle Annahmestellen wieder Ihren gewohnten Betrieb, zu den bekannten Öffnungszeiten, auf.
Sollten Bürger***innen weiter Bedarf an der Abgabe von Grünschnitt und Pflanzen- bzw. Gartenabfällen haben, können sie die Grüngutannahmestellen in Mihla, auf dem Gelände der Deponie, Großenlupnitz und Merkers auf dem Gelände der Wertstoffhöfe zu den ausgewiesenen Öffnungszeiten nutzen.
Eine Übersicht aller Grüngutannahmestellen und die aktuellen Öffnungszeiten finden Sie auf der Homepage des AZV www.azv-wak-ea.de.
Das Team des AZV bittet um Beachtung.

# Nichtamtlicher Teil

# Aktuelles

## Beratungsmobil der Thüringer Energie

### Energieexperten vor Ort in Marksuhl

Das Beratungsmobil der Thüringer Energie steht am **Montag, den 11. November 2019**, in der Zeit von **13.00 bis 15.00 Uhr**, auf dem **Parkplatz am Feuerwehrgerätehaus** in der Bahnhofstraße 7 in Marksuhl.

Servicemitarbeiter der Thüringer Energie beraten zu Fragen rund um Energieversorgung und Energiesparen:

- Beratung zu Strom- und Erdgasprodukten
- Hilfe bei Fragen zur Energieabrechnung
- Änderung von persönlichen Daten (Umzug, Kontoverbindung, etc.)
- Tipps zum Energiesparen
- Beantwortung weiterer Fragen zu Leistungen rund um das Thema Energie

# Feuerwehrnachrichten

## Freiwillige Feuerwehren Gerstungen

**Einladung zur 16. gemeinsamen Jahreshauptversammlung aller Freiwilligen Feuerwehren Gerstungen am 19.10.2019.**

Sehr geehrte Kameradinnen und Kameraden,
hiermit lade ich Euch zu unserer gemeinsamen Jahreshauptversammlung um 18:30 Uhr im Rautenkranz in Gerstungen ein.

**Tagesordnungspunkte:**

1. Eröffnung und Begrüßung
2. Tagesordnungspunkte
3. Gedenken der verstorbenen Kameraden
4. Jahresbericht des Ortsbrandmeisters
5. Wahl Stellv. Ortsbrandmeister
6. Ehrung und Auszeichnungen
7. Grußwort
8. Verschiedenes
9. Schlusswort

Mit freundlichen Grüßen
**Tim Rommert**
**Ortsbrandmeister**

# Wir gratulieren

## Die Bürgermeisterin übermittelt im Namen der Gemeinde Gerstungen

**die herzlichsten Glückwünsche zum Geburtstag:**

| | | |
|---|---|---|
| **in Gerstungen** | | |
| am 28.10. | Frau Erika Gleichmann | zum 80. Geburtstag |
| am 29.10. | Frau Elly Möller | zum 95. Geburtstag |
| **in Burkhardtroda** | | |
| am 26.10. | Herrn Harald Herbst | zum 75. Geburtstag |
| **in Förtha** | | |
| am 28.10. | Herrn Rudi Gernand | zum 75. Geburtstag |
| **in Lauchröden** | | |
| am 26.10. | Frau Christa Kärst | zum 80. Geburtstag |
| **in Marksuhl** | | |
| am 22.10. | Frau Elfriede Desjardins | zum 80. Geburtstag |
| am 24.10. | Frau Elke Möller | zum 70. Geburtstag |
| am 28.10. | Frau Susanne Adelmann | zum 85. Geburtstag |
| **in Neustädt** | | |
| am 30.10. | Frau Hannelore Andreas | zum 75. Geburtstag |
| **in Oberellen** | | |
| am 19.10. | Herrn Werner Schwachheim | zum 70. Geburtstag |
| **in Sallmannshausen** | | |
| am 20.10. | Herrn Holger Petri | zum 75. Geburtstag |

**in Unterellen**
am 21.10. Herrn Siegfried Engler zum 85. Geburtstag
**in Wolfsburg-Unkeroda**
am 23.10. Herrn Helmut Dreßler zum 75. Geburtstag

## Kirchliche Nachrichten

**Evangelisch-Freikirchliche Gemeinde Oberellen**
www.efg-oberellen.de
im Bund Evangelisch-Freikirchlicher Gemeinden in Deutschland K.d.ö.R.

Kapellenstraße 16, 99834 Gerstungen / OT Oberellen
(www.efg-oberellen.de); Pastor Mike Zacharias
Tel: 036925 / 61663, Email: info@efg-oberellen.de

### Gottesdienste:

Sonntag, 20.10.2019 10.00 Uhr, Gottesdienst
Sonntag, 27.10.2019 10.00 Uhr, Gottesdienst

### Weitere Veranstaltungen:

**Chor-Happening**

Samstag, 26.10.19 10:00 Uhr Beginn
Samstag, 26.10.19 19:30 Uhr Werkstatt-Konzert
Sonntag, 27.10.19 10:00 Uhr Gottesdienst mit dem Happening-Chor in der EFG Eisenach

### Zum Nachdenken:

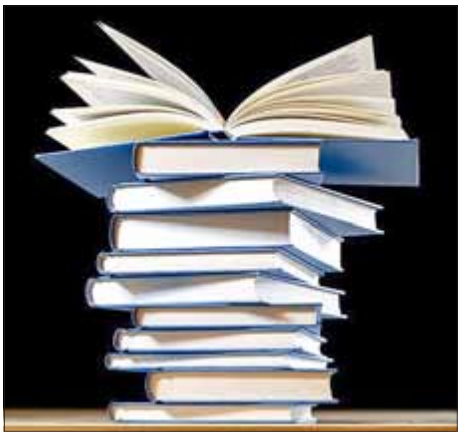

**Kannst Du mir sagen, um was es in diesem aufgeschlagenen Buch geht? Kennst Du seine Geschichte?**
Oder weißt du, um was es in dem untersten Buch geht? - Auch nicht?
Mit den Menschen um uns herum ist es genauso. Wir sehen nur das Äußere, aber das Wesentliche liegt im Inneren. Vielleicht bekommen wir einen Einblick, erkennen eine Seite oder zwei oder drei von diesem Menschen, doch seine ganze Geschichte werden wir niemals nachvollziehen können ... die kennt nur Gott allein!
Also, urteile nicht nach dem Äußeren über ein Buch oder einen Menschen!
Die Bibel sagt: „Denn andere werden euch so behandeln, wie ihr sie behandelt. Der Maßstab, nach dem ihr andere beurteilt, wird auch an euch angelegt werden, wenn man euch beurteilt.“
(Die Bibel; Evangelium nach Matthäus Kap. 7, Vers 2; NLB)

**Zur Referentin:**

**Pfarrerin**
**Katrin Klöpfel**

- Geb. 1977
- In jungen Jahren schon ehrenamtliche Mitarbeiterin in der Jugendarbeit in Gemeinde
- Studium der Ev. Theologie in Bielefeld, Berlin und Beirut
- seit 2016 Pfarrerin in Nesselröden
- singt sehr gerne ☺
- geniesst sehr das ländliche Leben und freut sich über die gute Verbindung zwischen Kirche und Dorf

## Herzliche Einladung zum Chorprojekt (Chorhappening)

**am 26.10.2019**

*EFG Oberellen, Kapellenstraße*
*….für alle, die gerne mehrstimmig*
*moderne christliche Lieder singen und lernen wollen*

Beginn: 10.00 Uhr
Kosten: 15,- €
Leitung: Sabine Heilmann
Pianist: Tobias Usbeck
Anmeldung: Birgit Heichel
Tel.: 01733827400

Konzertabend: 19.30 Uhr

Sonntag 10.00 Uhr
Gottesdienstmitgestaltung in der EFG Eisenach

## Ev.-Luth. Pfarramt Oberellen

### Kirchengemeinden Oberellen, Förtha, Unterellen und Lauchröden

**Pfarrer Dr. Michael Beyer**
Friedensteinstr. 46, 99834 Gerstungen/OT Oberellen
Erreichbar unter: 036925/27533
und in der Sprechzeit des Pfarramtes:
**Mittwochs von 9.00 Uhr - 12.00 Uhr und 17.00 Uhr - 18.00 Uhr**
Am Montag ist der dienstfreie Tag des Pfarrers;
für seelsorgerliche Notfälle ist er natürlich dennoch erreichbar.
E-Mail: oberellen@kirchenkreis-eisenach.de

### Gottesdienste und Veranstaltungen

**Sonntag, 20.10.2019** **(18. Sonntag nach Trinitatis)**
09.30 Uhr Gottesdienst mit Gemeindekirchenratswahl/St. Martinskirche Lauchröden
11.00 Uhr Gottesdienst zum Erntedankfest mit Gemeindekirchenratswahl/Kirche Förtha
Die Erntedankgaben können am Samstag, 19.10.2019, ab 10.00 Uhr in der Kirche abgegeben werden. Die Gaben sind auch in diesem Jahr wieder der Eisenacher Tafel zugedacht.

**Freitag, 25.10.2019**
10.00 Uhr Kirmesgottesdienst/Kirche Oberellen

**Sonntag, 27.10.2019** **(19. Sonntag nach Trinitatis)**
09.30 Uhr Gottesdienst/St. Martinskirche Lauchröden
11.00 Uhr Gottesdienst zum Erntedankfest mit Gemeindekirchenratswahl/Dreifaltigkeitskirche Unterellen
Die Erntedankgaben werden am Samstag, 26.10.2019 von den Christenlehrekindern eingesammelt und in der Kirche aufgestellt.
Die Gaben sind auch in diesem Jahr wieder der Eisenacher Tafel zugedacht.

**Sonntag, 03.11.2019** **(20. Sonntag nach Trinitatis)**
09.30 Uhr Gottesdienst/Kirche Förtha
11.00 Uhr Gottesdienst/Gemeindehaus Oberellen

**Sonntag, 10.11.2019** **(Drittletzter Sonntag im Kirchenjahr)**
09.30 Uhr Gottesdienst/Dreifaltigkeitskirche Unterellen
11.00 Uhr Gottesdienst/St. Martinskirche Lauchröden

**Aus unseren Familien**
Christlich bestattet wurden in Oberellen:
Dieter Weiß
*Wollst endlich sonder Grämen aus dieser Welt uns nehmen*
*Durch einen sanften Tod; und wenn du uns genommen, lass uns in' Himmel kommen, du unser Herr und unser Gott. (Matthias Claudius)*
Elisa-Marie Hohlbein
Grit Häfner, geb. Wassermann
*Ich will euch wieder sehen, und euer Herz soll sich freuen. (Joh. 16, 22)*

**Gemeindenachmittage**
Mittwoch, 23.10.2019, 15.00 Uhr/Gemeindehaus Oberellen
Dienstag, 29.10.2019, 14.00 Uhr/Gemeinderaum Förtha
Mittwoch, 30.10.2019, 15.00 Uhr/Dorfgemeinschaftshaus

**Christenlehre**
Donnerstag, 24.10.2019 16.00 Uhr/Gemeindehaus Oberellen
17.00 Uhr/Gemeinderaum Förtha

**Konfirmandenzeit**
Donnerstag, 24.10.2019 und 07.11.2019, jeweils 17.00 Uhr/Gemeindehaus Oberellen

**Vorkonfirmandenzeit**
Mittwoch, 30.10.2019, 17.00 Uhr/Gemeindehaus Oberellen

**Wahlergebnis Gemeindekirchenrat Oberellen**
Am 06.10.2019 fand in Oberellen die Gemeindekirchenratswahl statt. Von 330 Wahlberechtigten gaben 138 ihre Stimmen ab. Gewählt wurden:

| | |
|---|---|
| Sylvia Gerlach | 129 Stimmen |
| Ronald Schmidl | 127 Stimmen |
| Dr. Gerhard Anacker | 119 Stimmen |
| Nicole Heinemann | 118 Stimmen |
| Regina Lips | 104 Stimmen |

Wir bedanken uns bei allen, die an der Wahl teilgenommen haben und wünschen den Gewählten Gottes Segen für ihren wichtigen Dienst.
Der Gottesdienst zur Einführung der neuen Gemeindekirchenräte findet am Sonntag, 01.12.2019 um 11.00 Uhr im Gemeindehaus Oberellen statt.

**Gemeindekirchenratswahl in Förtha**
**Sonntag, 20.10.2019**

Vor dem Gottesdienst besteht an diesem Sonntag in der Zeit von 09.30 Uhr - 10.30 Uhr die Möglichkeit, Ihre Stimme für die Wahl des neuen Gemeindekirchenrates in der Kirche abzugeben.

**Gemeindekirchenratswahl in Lauchröden**
**Sonntag, 20.10.2019**
An diesem Sonntag besteht die Möglichkeit, nach dem Gottesdienst
Ihre Stimme für die Wahl des neuen Gemeindekirchenrates zu geben.
Die Wahl findet in der Zeit von 10.30 Uhr - 18.00 Uhr im Pfarrhaus statt.
Für die Briefwahl befindet sich der Wahlkasten am Pfarrhaus.

**Gemeindekirchenratswahl in Unterellen**
**Sonntag, 27.10.2019**
An diesem Sonntag besteht die Möglichkeit, vor dem in der Zeit von 09.30 Uhr - 10.30 Uhr Ihre Stimme für die Wahl des neuen Gemeindekirchenrates in der Kirche abzugeben.
Für die Briefwahl befindet sich der Wahlkasten an der Kirche.

Herzlich grüßt
**Ihr**
**Pfarrer Dr. Michael Beyer**

## Evangelische Kirchgemeinden Gerstungen, Neustädt, Sallmannshausen und Untersuhl

**Samstag, 19. Oktober**
14.00 Uhr Herz-Jesu Kirche, Wilhelmstr.: Dankandacht zur Diamantenen Hochzeit der Eheleute Alfred und Karin Behrend

**Sonntag, 20. Oktober**
09.30 Uhr Rundkirche Untersuhl: Gottesdienst mit Abendmahl, Orgel: Kantorin Frau G. Hofmann (Marksuhl)
10.30 Uhr Gemeinderaum Gerstungen: Gottesdienst mit Abendmahl, Orgel: Kantorin Frau G. Hofmann (Marksuhl)
13.15 Uhr Marienkirche Sallmannshausen: Gottesdienst mit Abendmahl, Orgel: Frau A. Stunz

14.15 Uhr Erlöserkirche Neustädt: Gottesdienst mit Abendmahl, Orgel: Frau A. Stunz

**Freitag, 25. Oktober**

19.00 Uhr Bürgerscheune Blankenbach: 5-Chöre-Musik „130 Jahre Chorverein 1889 Blankenbach-Wölfterode“; u.a. ist unser Kirchenchor eingeladen und wirkt auch mit

**Sonntag, 27. Oktober**

*Rundkirche Untersuhl:*

09.00 Uhr Andacht mit 08.00 bis 11.00 Uhr Wahl Gemeindekirchenrat der Kirchengemeinde Untersuhl

*Gemeinderaum Gerstungen:*

09.30 Uhr Andacht mit 08.30 bis 11.30 Uhr Wahl Gemeindekirchenrat der Kirchengemeinde Gerstungen

*Marienkirche Sallmannshausen:*

13.30 Uhr Andacht mit Wahl Gemeindekirchenrat (bis 14.30 Uhr) der Kirchengemeinde Sallmannshausen

*Erlöserkirche Neustädt:*

14.00 Uhr Andacht mit Wahl Gemeindekirchenrat (bis 15.00 Uhr) der Kirchengemeinde Neustädt

**Mittwoch, 30. Oktober**

19.30 Uhr ChurchNight - der andere Gottesdienst für Konfirmanden und Jugendliche unseres Kirchenkreises Eisenach-Gerstungen mit Aktionen und Live-Musik, Kerzen und Imbiss in der Nikolaikirche in Eisenach

**Donnerstag, 31. Oktober**

09.30 Uhr Rundkirche Untersuhl: Gottesdienst zum Reformationstag, Orgel: Frau A. Stunz

10.30 Uhr Gemeinderaum Gerstungen: Gottesdienst zum Reformationstag, Orgel: Frau A. Stunz

13.15 Uhr Marienkirche Sallmannshausen: Gottesdienst zum Reformationstag

14.15 Uhr Erlöserkirche Neustädt: Gottesdienst zum Reformationstag

**Sonntag, 3. November**

*Stadtkirche in Sontra:*

Alle Sontraer, Gäste und Freunde sind zu diesem besonderen Gottesdienst mit **HARMONIC BRASS** herzlich eingeladen. Beginn ist **um 10:30 Uhr.** Es erklingen Musikstücke die am Vortag zum Workshop mit den fünf Profis aus München einstudiert wurden. Die musikalische Gesamtleitung liegt in den Händen von **HARMONIC BRASS**, die auch einige Stücke aus ihrem Repertoire spielen werden.

**Samstag, 9. November**
**Stationen-Weg von der Martinskirche Lauchröden nach:**

13.00 Uhr *Burgkirche Herleshausen:*
„Aus der Enge in die Weite“ - Festgottesdienst zum Mauerfall vor 30 Jahren mit Prälat Bernd Böttner (Kassel), Ev. Kirche von Kurhessen-Waldeck, PfarrerInnen der Region und Chören, anschl. Zeit zu Begegnung und Imbiss sowie Wanderung über Göringen, Wartha, Neuenhof nach Hörschel mit dem Rennsteigverein 1896 e.V., Ortsgruppe Hörschel-Eisenach

**Sonntag, 10. November**

09.30 Uhr *Rundkirche Untersuhl:*
Gottesdienst mit Verabschiedung der ausscheidenden Mitglieder und Einführung der neu gewählten Mitglieder des Kirchenvorstandes der Kirchengemeinde Untersuhl, Orgel: Kantorin Frau G. Hofmann

10.30 Uhr *Katharinenkirche Gerstungen:*
Gottesdienst mit Verabschiedung der ausscheidenden Mitglieder und Einführung der neu gewählten Mitglieder des Kirchenvorstandes der Kirchengemeinde Gerstungen, Orgel: Kantorin Frau G. Hofmann

13.15 Uhr *Marienkirche Sallmannshausen:*
Gottesdienst mit Verabschiedung der ausscheidenden Mitglieder und Einführung der neu gewählten Mitglieder des Kirchenvorstandes der Kirchengemeinde Sallmannshausen, Orgel: Frau A. Stunz

14.15 Uhr *Erlöserkirche Neustädt:*
Gottesdienst mit Verabschiedung der ausscheidenden Mitglieder und Einführung der neu gewählten Mitglieder des Kirchenvorstandes der Kirchengemeinde Neustädt, Orgel: Frau A. Stunz

sowie:

10.00 Uhr - 11.30 Uhr Ökumenischer Gottesdienst „30 Jahre Grenzöffnung“ in der St.-Laurentius-Kirche Berka/Werra für alle Stadtteile Heringen, Werra-Suhl-Tal und Ortsteile Gerstungen und Wildeck

**Sonntag, 17. November**

10.30 Uhr Gedenkfeier zum Volkstrauertag auf dem Friedhof Gerstungen

**Montag, 18. November**

19.00 Uhr konstituierende Sitzung des Kirchenvorstandes in Untersuhl

**Donnerstag, 21. November**

17.30 Uhr konstituierende Sitzung der Kirchenvorstände Neustädt und Sallmannshausen

**Montag, 25. November**

19.15 Uhr konstituierende Sitzung des Kirchenvorstandes in Gerstungen

**Ortstermin Denkmalpflege und Baureferat Kirchenkreis in der Katharinenkirche**

Frau Jahn, Untere Denkmalschutzbehörde Wartburgkreis, und Frau Hildebrandt, Baureferentin Kreiskirchenamt Eisenach, haben am 24. September mit dem Pfarrer einen gemeinsamen Ortstermin Katharinenkirche zum Zustand der Grabplatten außen und innen wahrgenommen. Dazu waren interessierte Mitglieder des Kirchenvorstandes eingeladen. Der augenscheinliche Zustand der Grabplatten, welche an der Ostfassade angebracht sind, ist als gut einzuschätzen. Ob die Grabplatten tatsächlich im Bodenbereich der Kirche gelegen haben, ist derzeit nicht zu sagen. Hierzu müsste eine gründliche Archivrecherche erfolgen. Frau Jahn schlussfolgert aus der plastischen Struktur der Platten, dass diese für ein vertikales Aufstellen vorgesehen waren. Im Rahmen des Ortstermins konnten sich die Beteiligten darauf verständigen, dass in den nächsten Jahren die Restaurierung der Prinzipalstücke; Kanzel, Pult und Taufstein, zur Ausführung gelangen soll. Fördermittel wurden in Aussicht gestellt. Ein umfänglicher Eigenanteil muss aufgebracht werden. Dazu wurde ein nächster Termin zur weitergehenden Vorbereitung verabredet.

**BA Sanierung Kirchenschiffdach einschl. Dachstuhlsanierung Erlöserkirche Neustädt**

Auf der Grundlage des erstellten Sanierungskonzeptes zum nächsten Bauabschnitt werden die umfänglichen Anträge auf Fördermittel zur Ausführung der Arbeiten in einem der kommenden Jahren bearbeitet. Darin sind folgende Arbeiten vorgesehen: Dachdeckung Kirchenschiff, Dachstuhlsanierung und Gerüstbauarbeiten. Die Kirchengemeinde Neustädt hofft auf einen positiven Verlauf in einem der kommenden Jahre. Ein umfänglicher Eigenanteil muss aufgebracht werden. Allen Beteiligten wird für die wohlwollende Unterstützung gedankt!

**Wahl der Gemeindekirchenräte in Gerstungen, Neustädt, Sallmannshausen und Untersuhl mit 24 Mitgliedern am 27. Oktober**

Der Apostel Paulus schreibt im ersten Brief an die Korinther: „Es sind verschiedene Gaben; aber es ist ein Geist. Und es sind verschiedene Ämter; aber es ist ein Herr. Und es sind verschiedene Kräfte; aber es ist ‚ein' Gott, der da wirkt alles in allen. In einem jeden offenbart sich der Geist zum Nutzen aller.“ (1. Korinther 12, 4-7)

Unsere Evangelische Kirche lebt von dem Mittun und dem Engagement der Gemeindeglieder vor Ort. Im Oktober 2019 werden in der gesamten Evangelischen Kirche in Mitteldeutschland die Gemeindekirchenräte neu gewählt. Zwischen dem 5. und 27. Oktober werden die Gemeindekirchenräte der Evangelischen Kirche in Mitteldeutschland (EKM) neu gewählt.

„Sich mit seinen Gaben in die Gemeinde einzubringen und damit selbst etwas bewirken zu können, gehört für viele Menschen unverzichtbar zu ihrem evangelischen Christsein. Für die Gestaltung unserer Kirche braucht es Menschen, die sich als Kirchenälteste engagieren und Ernst machen mit dem Priestertum aller Gläubigen“, sagt Landesbischof Friedrich Kramer. „Ich ermuntere alle Gemeindemitglieder unserer Kirche, sich an der Wahl zu beteiligen und den Gemeindekirchenräten den Rücken zu stärken. Gleichzeitig danke ich den Kandidaten für ihre Bereitschaft, Verantwortung zu übernehmen und bete für ihre engagierte Arbeit.“

In unseren vier Gemeinden wird die Wahl am 27. Oktober sein. Die Mitglieder der Kirchenvorstände, Kirchenälteste genannt, beschäftigen sich unter anderem mit Fragen der Verkündigung, der Seelsorge und der diakonischen Arbeit. Außerdem entscheiden sie über Bauvorhaben. Hinzu kommt die jeweilige Haushaltverwaltung. Den Gemeindekirchenräten gehören neben den gewählten Kirchenältesten die mit dem Pfarrdienst Beauftragten an. Es ist ein Grundprinzip der EKM auf allen Ebenen, dass gewählte Ehrenamtliche und Hauptberufliche eine gemeinsame Kirchenleitung bilden. Die Wahlen der Gemeindekirchenräte bilden die Grundlage für die Zusammensetzung anderer wichtiger Gremien, denn die Kirchenältesten wählen die Mitglieder der Kreissynode und diese wählen einen Vertreter für die Landessynode. Wahlberechtigte ab 14 Jahren sollen vom Wahlrecht Gebrauch machen und an der Wahl teilnehmen. Wir sollen dem Gemeindekirchenrat so den Rücken stärken und ihm zeigen, dass wir seine Arbeit wertschätzen. Wir sind froh und dankbar darüber, wenn diese Ehrenamtlichen ihre Zeit der Kirchengemeinde zur Verfügung stellen wollen! Herzlichen Dank darum an alle, die mitgeholfen haben, die insgesamt 24 Leute in Gerstungen, Neustädt, Untersuhl und Sallmannshausen zu finden oder die sich selbst haben aufstellen lassen! Ev. Gemeindemitglieder ab 14 Jahren sind zur Wahl unserer vier Kirchenvorstände am 27. Oktober herzlich eingeladen!

**Büro unserer Kirchengemeinden**
An der Kirche 6, 99834 Gerstungen
Tel: (03 69 22) 20296
eMail: gerstungen@kirchenkreis-eisenach.de

## Katholische Kirchgemeinde Gerstungen

**Katholische Christen in Gerstungen wären erfreut, wenn Sie**

- am Samstag, dem 19. Oktober 14.00 Uhr mit dabei wären, wenn zwei Christen unterschiedlicher Konfessionen über 60 Jahre gemeinsamen ehelichen Lebens staunen. So etwas gibt es heute manchmal noch!
- am Sonntag, dem 20. Oktober 9.30 Uhr in die katholische Kirche Gerstungens kämen. Sie würden mit uns hören und feiern: bei Gott haben wir große Chancen. Ob W I R das glauben können?

- am Donnerstag, dem 24. Oktober 15 bis 17 Uhr zu und in unsere Kirche kämen. Die Kirchentür steht wieder offen. Platz ist auch für Sie. Sie würden bei der Suche nach ihren geheimnisvollen Seiten vermutlich erfolgreich sein können!
- am Sonntag, 27. Oktober 9.30 Uhr im Gottesdienst mit hören würden: wer **nur** etwas **von sich** hält, ist manchmal über - **h e b** - lich! „Gott sieht anders: mit dem

- am Donnerstag, dem 31. Oktober 16.00 Uhr, auf den Friedhof in Gerstungen kommen: Vor uns haben viele gelebt und sind gestorben. Denen verdanken wir unser Da- und Sosein.
- anschließend 17.00 Uhr mit uns in der katholischen Kirche Gerstungens danken, dem Geheimnis unseres Lebens: Gott, dass E R so für uns heute sorgt. Evangelische und katholische Christen: auf dem Weg zueinander!

**Sie wären uns willkommen! - Echt!**
**Übrigens:**
demnächst wird Ihnen in Gerstungen ein Priester begegnen, der in Eisenach wohnt, aber auch hier Gottesdienste in seiner Weise gestaltet. Neugierig?

## Pfarrbereich Marksuhl

### Kirchliche Nachrichten der Ev.-Luth. Kirchgemeinden des Pfarramtsbereiches Marksuhl-Eckardtshausen

Ev. Pfarramt Marksuhl-Eckardtshausen Pastorin Sander
Marksuhl, Pfarrgässchen 4, 99834 Gerstungen
Tel. 036925-60334
marksuhl@kirchenkreis-eisenach.de
Montag: freier Tag der Pastorin

**Urlaub von Pastorin Sander in der Zeit vom 15.10. bis 22.10.19**
**Vertretung in dringenden Fällen übernimmt Pfarrer Tittelbach- Helmrich**
**Tel. 036922 20296**

**Samstag, den 26. Oktober:**
11.00 Uhr Gottesdienst zur Diamantenen Hochzeit in der St.-Hubertus-Kirche in Marksuhl
16.30 Uhr Gottesdienst im Haus der Begegnung in Marksuhl mit Erstabendmahl der Konfirmanden und Vorkonfirmanden

**Sonntag, den 27. Oktober**:
11.00 Uhr Gottesdienst im Gemeinderaum in Eckardtshausen, Lindenplatz 1

**Donnerstag, den 31.Oktober (Reformationstag)**:
17.30 Uhr KIRMES-Gottesdienst in der St.-Hubertus-Kirche in Marksuhl

**Sonntag, den 03. November**:
09.30 Uhr Gottesdienst in der Erlöserkirche Wolfsburg- Unkeroda

**Donnerstag, den 07. November**:
14.30 Uhr Gemeindenachmittag im Haus der Begegnung Marksuhl mit Filmvorführung „Das Lied des Lebens“

**Konfirmandenunterricht:**
**jeweils 14-tägig im Haus der Begegnung Marksuhl, Pfarrgasse 4a**
**für den gesamten Pfarramtsbereich**
Konfirmandenunterricht Kl. 7 und Kl. 8:
Mittwoch, den 23.10.19 und 06.11.19 von 16.45 - 18.30 Uhr
**Christenlehre:**
Freitag, den 25.10.19 und 08.11.19 von 15.15 - 16.30 Uhr
am Lindenplatz 1 in Eckardtshausen

***Für die Kirchgemeinde Eckardtshausen wird ab sofort ein(e) Kirchrechnungsführer(in) gesucht. Eine Aufwandsentschädigung auf Ehrenamtsbasis in Höhe von 80 €/Jahr kann gezahlt werden.***
***Anfragen bitte an Pastorin Sander (Tel. 036925 60334) oder Frau D. Hoeft (Tel. 036925 275025).***
*Manchmal kann es kurzfristig zu Änderungen kommen. Bitte beachten sie auch die örtlichen Aushänge in den Schaukästen.*
Mit besten Wünschen und Gottes Segen
**Ihre Pastorin Sander**

# Vereinsnachrichten

## Schützenverein Gerstungen 1869 e. V.

### Trapmeisterschaft des Schützenvereins

Unsere diesjährige Meisterschaft im Tontaubenschießen fand am 07.09.2019 auf der Schießanlage in Hörselgau statt. Den 1. Platz belegte Stephan Stein, den 2. und 3. Platz belegten Klaus Simon und Reiner Kohlhaus.
Wir gratulieren unseren Schützenkameraden und wünschen auch weiterhin beste sportliche Ergebnisse.
Nächster Termin: Wir treffen uns am 08.11.2019, 18.00 Uhr zum Training mit Luftgewehr und Luftpistole auf unserer Schießanlage. Wir freuen uns auf eine rege Teilnahme.
Mit besten Schützengrüßen
Der Vorstand

# NACHRUF

Wir trauern um

## Rolf Becker

Er hat sich um die Kultur in Neustädt als Vorsitzender und Mitglied des Heimat- und Kulturvereins und der Vereinsgemeinschaft verdient gemacht.
Wir werden ihm stets ein ehrendes Andenken bewahren.
Unser Mitgefühl und unsere Anteilnahme gelten seiner Familie.

**Die Mitglieder der Vereinsgemeinschaft Neustädt**

## GZV Weihetal-Untersuhl

### 1275 Jahre Gerstungen - der Geflügelzuchtverein GZV Weihetal-Untersuhl sagt Danke!

Gerstungen feierte vom 22. bis zum 25. August 2019 über 4 Tage sein 1275 jähriges Bestehen. Nach einem Auftakt nach Maß im Rautenkranz mit allen Vertretern der Vereine und Gewerbetreibenden stieg die Stimmung Tag für Tag. Am Sonntag, zum stehenden Umzug durch den alten Ortsteil von Gerstungen, belohnte auch der Wettergott die Tüchtigen mit Sonnenschein im Überfluss.
Was ist jedoch eine Feier in einem der ältesten Orte Thüringens ohne seine Vereine. Auch wir wollten uns mit unserem noch recht jungen und kleinen Verein nicht verstecken. Dankenswerter Weise bot uns der Gartenverein „Am Tümpel“ sein Areal direkt an der Festmeile an. Besonders unterstützte uns dabei Kleingartenmitglied Heinz Rott tatkräftig in der Vorbereitung und Durchführung!
Wir haben versucht, den vielen interessierten Besuchern unser Hobby etwas näher zu bringen. Vor allem die Fragen der kleineren Interessierten zeigte uns wieder einmal, dass viele Kinder den Kontakt zu Tieren suchen. Unser Zuchtfreund Bernd Göpel hat aus diesem Grunde wieder seine weißen Brieftauben in einer Voliere zur Schau gestellt und Schauflüge veranstaltet. Dabei konnten Kinder die Tauben direkt aus Ihren Händen starten lassen, was für viel Freude sorgte.
Wir möchten uns abschließend bei allen bedanken, die es ermöglicht haben diese Feier durchzuführen. Die Jahrfeier war ein toller Erfolg!
Danke sagt noch einmal bei Euch der Rassegeflügelzuchtverein Weihetal-Untersuhl!

# Nach der Kirmes 2019

## 26. Zeltkirmes in Untersuhl

Der Herbst hat begonnen und die Untersuhler Kirmes liegt nun schon ein paar Wochen hinter uns. Es waren wieder fünf tolle Tage, bei herrlichem Spätsommerwetter.
Unsere Kirmes begann am Donnerstag mit dem „Ausgraben“ und endete wie immer mit der Kirmesbeerdigung am Montag auf dem Kirchplatz.
Dazwischen lagen 4 Tolle Tage mit Geselligkeit, Tanz und Spiel, dazu reichlich Essen und Trinken und jeder Menge guter Laune.
Unsere Bühnendekoration mit Handwagen und Wagenrädern, viel Obst und Gemüse, riesigen Kürbissen, Getreide und großen Herbststräußen konnte sich wieder in voller Pracht präsentieren. Der Dank hierfür gilt allen Spendern für das Bereitstellen der Dekorationen und den fleißigen Helfern beim Gestalten.
Höhepunkt des Wochenendes war wie immer der Festumzug am Sonntag, der doch dieses Jahr recht laut und schaumig wurde.
Auch im Festzelt wurde den Gästen, von der neuen Kirmesband, dem „Aalbachtal Express“, gut eingeheizt.
Wir danken allen Sponsoren für die vielen attraktiven Preise der Tombola, allen **Helfern, Umzugsteilnehmern, Firmen, Ämtern und Vereinen**, die uns in diesem Jahr zur Untersuhler Kirmes tatkräftig unterstützt haben.
Dank Eurer Hilfe war die 26. Untersuhler Zeltkirmes wieder ein voller Erfolg.
Wir freuen uns auch 2020 über jegliche Unterstützung und wünschen Euch allen eine schöne Herbstzeit.

Es grüßt und dankt
**der Jugend- und Kulturverein Untersuhl e.V.**
**und die Kirmesgesellschaft Untersuhl**
Weitere Bilder im Internet unter www.untersuhler-kirmes.de

## AWO Ortsverein Gerstungen

**Im Monat Oktober möchten wir folgenden Mitgliedern recht herzlich gratulieren**

Frau Hannelore Andreas
Frau Helga Batz
Frau Edeltraud Taubert
Frau Christa Wilke
Frau Ingeborg Hofmann
Frau Ingrid Fuß
Frau Isolde Bemmann
Frau Heidrun Adam
Frau Regina Bachmann
Frau Renate Hartwig
Frau Marieta Wittich
Frau Isabel Fallenstein
Wir wünschen allen viel Gesundheit.
**Der Vorstand des AWO Ortsvereins Gerstungen**

# Sportnachrichten

## ESV Gerstungen Abteilung Kegeln

### Thüringenliga Senioren 120 Wurf

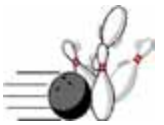

**SSG Wechmar -**
**ESV Gerstungen 5:1 2108:2057 Holz**
(fh) Im vorgezogenen Punktspiel bei den Kegelfreunden in Wechmar mussten die Werrastädter zähneknirschend erstmalig in der Saison klein bei geben. Im ganz nüchternen Fazit vom Kapitän war allerdings sehr deutlich heraus zu hören, dass es eine vollkommen unnötige Niederlage gewesen sei, der klare Punktestand mit 5:1 am Ende lange nicht den tatsächlichen Spielverlauf und erst recht nicht die Spannung in dem Spiel aufzeigt. Alleine in drei der vier direkten Paarungen stand am Ende ein unentschieden auf dem Bildschirm, nur die niedrigeren Ergebnisse bei den ESV Keglern verhinderten die Überraschung. Klaus Bauer begann schon wie in den beiden vergangenen Spielen mit einem Paukenschlag. In seiner derzeitigen Hochform brillierte er erneut mit 552 Holz und Tagesbestleistung. Die anderen 3 Gerstunger lagen mit ihren Ergebnissen ganze 6 Holz auseinander, Klaus Klehr 498, Holger Langendorf 503 und Frank Helis 504 Zähler aber halt alle drei keinen Punktgewinn. Am 19. Oktober heißt es dann um 10:30 Uhr in Dippach gegen CZ Jena Farbe zu bekennen, da haben die ESV´ler bereits jetzt Bauchgrummeln…

### Die kommenden Spiele der Senioren

| | | |
|---|---|---|
| 19.10.2019 | 10:30 Uhr | ESV Gerstungen - SV Carl Zeiss Jena |
| 26.10.2019 | 13:00 Uhr | SV 1883 Langula - ESV Gerstungen |
| 02.11.2019 | 10:30 Uhr | ESV Gerstungen - SSV 1949 Weimar |

Alle Heimspiele auf der 4-Bahnen-Anlage in Dippach, Schlachtenbummler herzlich willkommen!

**1. LK Staffel IV 120 Wurf**

**KSV Tiefenort 1920 II - ESV Gerstungen 2:5 MP 3207:3296 Holz**
Mit einem furiosen Auftakt gleich zu Spielbeginn im Tiefenorter Kaffetälchen legte der ESV den Grundstein für einen klaren Sieg - man ist angekommen in der 1. Landesklasse. Sowohl Marcel Ludwig als auch Stephan Balzer brillierten mit 592 und 529 Holz, holten sich die MaP und brachten den Gästen obendrein noch 60 Holz Vorsprung mit von der Bahn. In dieser Spielklasse und 6 Startern je Mannschaft allerdings auch kein Vorsprung der dazu führen sollte, die Hände in den Schoß zu legen. Im mittleren Starterquartett verlief das Spiel auf ausgeglichenem Niveau, einmal die Hausherren im Vorteil, das nächste Mal die Gäste. So sahen dann auch die Endergebnisse in diesem Block aus. Andreas Weber konnte trotz sehr guten 546 Zählern nur einen SaP holen, Steffen Heine mit 535 dagegen derer 3 sodass es nun an den Schlussstartern war, mit mindestens einen MaP den Sieg einzufahren. Denis Langlotz haderte dann mit sich und der Bahn, kam am Ende auf 508 Holz und verlor klar mit 0:4 nicht nur alle Bahnen, sondern auch MaP und 55 Holz. Senior Holger Langendorf kam da allerdings erst so richtig in Fahrt, 586 Holz und ein 4:0 nach Sätzen - der Auswärtssieg war perfekt.

**Spielansetzungen 1. LK Staffel IV 120 Wurf**

| | | |
|---|---|---|
| 19.10.2019 | 13:00 Uhr | ESV Gerstungen - SV 1970 Meiningen |
| 26.10.2019 | 13:00 Uhr | TSV 1865 Langewiesen - ESV Gerstungen |
| 02.11.2019 | 13:00 Uhr | ESV Gerstungen - KSV Simson Suhl |

Alle Heimspiele auf der 4-Bahnen-Anlage in Dippach, Schlachtenbummler herzlich willkommen!

**Wartburgliga**

**ESV Gerstungen II - ESV Gerstungen IV 1:5 MP 1855:1974 Holz**
Es spielten in folgenden Sätzen:

| | |
|---|---|
| Michael Langendorf - Niklas Zint | 1:3 und 458:488 Holz |
| Frank Ludwig - Julian Winning | 3,5:0,5 und 546:471 Holz |
| Sabrina Trostmann - Maximilian Balzer | 0:4 und 338:477 Holz sowie |
| Marcus Bauer - Jörg Zint | 2:2 und 513:538 Holz. |

**ESV Gerstungen IV - SV Mihla II 5:1 MP 2018:1978 Holz**
(jz) Am 4. Spieltag der Wartburgliga gelang es der ESV-Vierten, ihre kleine aber beachtliche Erfolgsserie von nun 3 Siegen in Folge fortzusetzen. Im Duell der jüngsten gegen die älteste Mannschaft der Liga behielt der Nachwuchs die Oberhand und konnte mit 5:1 Mannschaftspunkten (MP) und 2018 erspielten Holz erstmalig die 2000er-Grenze überspielen. Die Ergebnisse: Niklas Zint 469, Maximilian Balzer 508 (MP), Jörg Zint 539 (MP) und Julian Winning 502 (MP).

**ESV Gerstungen III - KSV Wutha-Farnroda II 1:5 MP 1705:1875 Holz**
Für den ESV spielten: Uwe Keßler 455; Sabrina Trostmann 336; Heidi Schulz 435 und Marcel Hepp 479 Holz.

Die nächsten Spielansetzungen in der Wartburgliga:

| | | |
|---|---|---|
| 26.10.2019 | 13:00 Uhr | ESV Gerstungen II - KC Grün-Weiß Eisenach II |
| 27.10.2019 | 10:00 Uhr | ESV Gerstungen III - HKSV Blau-Weiß Lauterbach II |
| 02.11.2019 | 13:00 Uhr | ESV Gerstungen IV - SV Blau-Weiß 90 Creuzburg |

***Freizeitsport***

**Die Kegler des ESV Gerstungen bietet allen interessierten Bürgerinnen und Bürgern weiterhin die Möglichkeit an, für Feierlichkeiten oder Aktivitäten im Freizeitsport die Kegelbahn zu mieten. Ansprechpartner für Reservierungen, die unbedingt rechtzeitig angemeldet werden sollten, ist Sonja Langendorf die unter folgenden Rufnummern erreichbar ist:**
**Tel.: 036922/859414**
**Handy: 0152/33683238**
**sonja-langendorf@hotmail.de**

# Bibliotheksnachrichten

## Lesungen mit Live-Zeichnen für Kinder in den Grundschulen Förtha und Gerstungen

Die Bibliotheken Gerstungen und Marksuhl luden Kinder zu zwei ganz besonderen Veranstaltungen ein. Im Rahmen des Förderprogramms „Bibliotheken sind bunt“ waren die Autorin Andrea Böhm und die Illustratorin Lee D. Böhm aus Leipzig am 25. September 2019 zu Gast. Unter dem Label Böhm & Böhm haben die beiden Schwestern bislang fünf Kinderbücher geschrieben und gestaltet.

Diese haben sie Schülerinnen und Schülern der 2. Klassen in den Grundschulen Förtha und Gerstungen in zwei **Lesungen mit Live-Zeichnen** präsentiert.

*(v.l.) Illustratorin Lee D. Böhm und Autorin Andrea Böhm*

Andrea Böhm entführte die Kinder in die von ihr ersonnenen Kinderbuchgeschichten um einen kleinen Spatz, einen Pelikan oder ein eigenwilliges Wildschwein und Lee D. Böhm zeichnete live dazu mit digitalem Zeichenstift. Auf der Leinwand konnten die Kinder so die Entstehung mancher Illustrationen verfolgen und bestaunen, wie mit wenigen gekonnten Strichen viel ausgedrückt werden kann. Das kam bei den Kindern sehr gut an, so dass sogar „noch eine, noch eine…Geschichte“ im Chor gerufen wurde. Einige der Bücher können ab sofort in den Bibliotheken der Gemeinde in Gerstungen und Marksuhl ausgeliehen werden!

*Lesung in der Grundschule Gerstungen*

*Lesung in der Grundschule Förtha*

## Bibliothek Marksuhl

### Tatra - Wildnis und Bergparadies im Herzen Europas

Die Hohe und die Niedere Tatra waren Traumziele von Berg- und Wanderfreunden aus dem Osten Deutschlands. Das polnisch-slowakische Grenzgebirge erfüllt Gipfelträume auf engstem Raum: zackige Spitzen, von Blumen übersäte Täler, klare Seen, tosende Wasserfälle, urige Dörfer und Hütten. Es ist eines der letzten ursprünglichen Wildnisgebiete Europas und Heimat der größten Raubtiere unserer Breiten wie Bär, Wolf und Luchs.
Mit dem „Fall der Mauer“ geriet die Region in Vergessenheit, da andere Reiseziele im Focus standen.

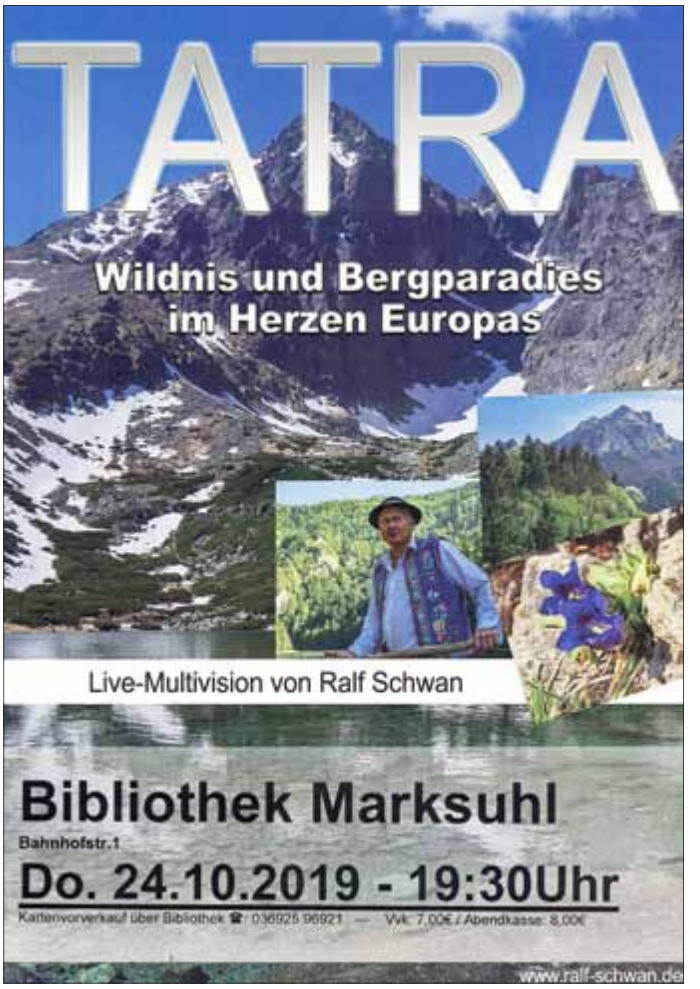


Seither ist in der Tatra viel geschehen und hat sich verändert. Der ursprüngliche Charme und Charakter ist geblieben.
Ralf Schwan bereiste die Gegend über fast 3 Jahre mehrfach im Wandel der Jahreszeiten. Er durchquerte die Hohe Tatra von Ost nach West, wanderte auf dem Kammweg der Niederen Tatra, unternahm Klettersteigtouren in der Westtatra, bestieg schroffe Berggipfel. Er tourte durch das Slowakische Paradies, die Regionen Orava und Mala Fatra, sah spektakuläre Höhlen und geheimnisvolle Burgen und erlebte ein wahres Eldorado für Wildnis- und Bergliebhaber.
In seiner Live-Lichtbildreportage zeigt Ralf Schwan spektakuläre Foto- und Videoaufnahmen und bietet ein facettenreiches und spannendes Porträt des nördlichen Karpatenbogens im Herzen Europas.
**Herzliche Einladung dazu!**
Karten erhalten Sie:
im Vorverkauf zum Preis von 7,- € in der Bibliothek Marksuhl, Bahnhofstraße 1 (im Schloss), Tel. 036925 / 96921
und an der Abendkasse zum Preis von 8,- €

**Autorin zu Gast im Rahmen von „Thüringen liest!“**

## Herzliche Einladung zur Lesung

mit **Johanna Marie Jakob**

**„ Inhalt:**
**Äußerst bedenklich“**

am **Mittwoch,** den **30. Oktober 2019,**
**19 Uhr in der Bibliothek Marksuhl,**
Bahnhofstraße 1 (im Schloss)

Die aus dem Harz stammende Autorin wurde vor allem durch historische Romane bekannt, wie z. B. „Radegunde von Thüringen“, „Das Geheimnis der Äbtissin“ und „Taterndorf“.

2017 erschien Jakobs jüngstes Buch
**„Inhalt: Äußerst bedenklich“**,
welches sie zur Lesung in Marksuhl vorstellen wird:

Geschichten wie Mosaiksteine aus den achtziger Jahren in der DDR. Vor und nach der Wende. Keine Sentimentalität, ein präzises Erzählen zwischen Gegenwart und Vergangenem. Historisch für die einen und wahrhaftig für die anderen. Lebensbilder aus einem ausklingenden Land.

*Eintritt frei!*

## Bibliothek Gerstungen

### Lesung mit U.S. Levin in Gerstungen

Am 20.09.2019 war der Schriftsteller U.S. Levin in Gerstungen im Rautenkranz zu Gast. Mit trockenem sächsischen Humor gab er satirische Geschichten zum Besten. Alle Zuhörer hatten viel Spaß. Es war eine sehr gelungene Veranstaltung.

# Informationen Partnergemeinde

## Einladung

Am **26. Oktober 2019, um 15.00 Uhr** findet im AWO-Raum am Markt in Gerstungen die Vorführung eines Filmes über die Fahrt nach Breitenau vom 10. Bis 15. Juli 2019 statt.
Zu dieser Veranstaltung sind die Mitgereisten und alle interessierten Bürger der Großgemeinde herzlich eingeladen. Aus organisatorischen Gründen erbitten wir eine telefonische Anmeldung bei

Anni Ebeling 036922-20808 oder
Wilfried Rösing 036922-80886

Mit freundlichen Grüßen
**Der Freundeskreis**

# Veranstaltungen

## TSV 1869 Herleshausen

### Herbstwanderung des Turngau Werra in Herleshausen

1000 Jahre Herleshausen und 150 Jahre TSV 1869 Herleshausen sind Anlass für viele Jubiläumsveranstaltungen im Werradorf in 2019. Als nächste Aktion steht nun die Herbstwanderung an. Zweimal im Jahr lädt der Turngau Werra zur Wanderung ein, im Frühjahr und im Herbst, irgendwo im Kreis. Die Herbstwanderung wird in diesem Jahr vom Jubiläumsverein ausgerichtet. Am **Sonntag, dem 20. Oktober 2019**, freuen sich die Organisatoren auf möglichst viele Gäste, die man auf die Strecken in den Wäldern oberhalb der Autobahn schicken möchte. Zwischen 9.00 Uhr und 10.30 Uhr können die Wanderer aufbrechen. Der Start befindet sich direkt im „Erlerchen-Tunnel“ unter der A4. Dort kann jedermann ganz ohne Voranmeldung auf die Strecke gehen. Zwei Streckenlängen stehen zur Auswahl: eine etwa 9 Kilometer lang, die andere so um die 12 Kilometer. Im Anschluss treffen sich alle am Ziel in der TSV-Turnhalle zum Imbiss und geselligen Beisammensein. Herleshausens 1. Vorsitzender Gerhard Biehl, mehr Fußballer als Wanderer, ermuntert zum Mitmachen: „1000 Füße für 1000 Jahre, das wäre doch was …“ In der Tat, 500 Wanderer wären schon ein grandioses Ergebnis. Bei der Durchführung wird der Sportverein vom Werratal-Zweigverein Südringgau unterstützt.
**Die Strecken**

Der Start befindet sich an der Autobahn A4, genauer gesagt in der Unterführung direkt darunter. Von dort aus verläuft die Strecke leicht bergauf in die Wälder im Norden. Ein Bogen nach Westen beschert den Wanderern einen ersten Blick aufs Werratal mit dem Herleshäuser Kirchturm, der Lindenallee und dem Nachbardorf Lauchröden auf der anderen Werraseite. Anschließend erreicht man den Höhenweg mit seinen Kastanienbäumen und der Aussicht ins Thüringische. Bei klarem Wetter grüßen Inselsberg und Wartburg aus der Ferne. Am Waldrand an der Kreuzung mit Blick auf den Siegelshof erfreut der Verpflegungsposten die Gemüter.

Im weiteren Verlauf teilt sich die Strecke. Die Wanderer der kürzeren Route - ca. 9 km - biegen oben im Wald zum Rückweg ab. Richtung Schulzenberg geht´s abwärts, vorbei am russischen Soldatenfriedhof zum Herleshäuser Sportzentrum, bevor man über den Weinberg das Ziel, die TSV-Turnhalle, erreicht. Die Wanderer der längeren Strecke dürfen sich noch auf einen echten Höhepunkt freuen: Sie folgen dem Kammweg über den Kielforst hinauf zum Franzosenkopf. Dort hat der Männertreff der evangelischen Kirche 2012 einen Aussichtspunkt angelegt und ein Holzkreuz aufgestellt. An diesem markanten Punkt fällt der Blick ins Werratal, zur Brandenburg und weit ins Land hinein bis zu den Kali-Bergen bei Heringen und Philippsthal sowie den Ausläufern der Rhön in der Ferne. Dort oben lohnt sich ein Verweilen ... Der Rundweg über den Kielforstkamm führt noch bis an die „Klippen“ und auf das Plateau oberhalb von Pferdsdorf. Thüringen ist erreicht. Für den Rückweg zum Ziel unten im Dorf nutzen wir die identische Wegführung der kürzeren Tour. Mit der Gipfelrunde kommt die längere Strecke auf 12 km. Sie muss auf dem Kielforstkamm allerdings als recht anspruchsvoll eingestuft werden. Trittsicherheit ist erforderlich, für Kinderwagen ist dieser Bereich nicht geeignet.

**Sonstiges**

Parkplätze findet man zunächst auf dem Turnhallen-Vorplatz oder in den Seitenstraßen, aber auch im Gewerbegebiet am REWE-Getränkemarkt und weiter oben neben dem McDonald´s, von wo aus man auf kurzem Weg zum Start gehen kann. Startgeld: 2,- Euro ab 15 Jahre, 1,- Euro Kinder bis 14 Jahre, Kinder unter 6 Jahre frei. Geehrt werden die jüngsten und ältesten Teilnehmer sowie die größte Wandergrupppe.

Nähere Infos:Christoph Wetterau (Tel. 05654 1847, fubi.wetterau@t-online.de) oder Achim Wilutzky (Tel. 05654 355, froschkutten@aol.com) und www.herles1000.de.

*Weithin sichtbar thront der Kielforst über dem Werradorf. Dort hinauf führt die Herbstwanderung des Turngau Werra.*

*Die Teilnehmer der großen Runde erleben dann das Werratal von oben - Blick vom Kreuz auf Herleshausen hinab.*

## Veranstaltungen im Wohn- und Pflegezentrum Marksuhl

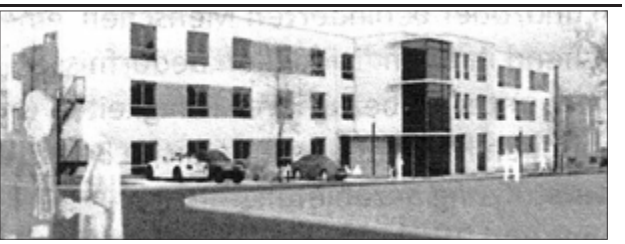

### Volksliedersingen

Das nächste gemeinsame Singen in der Begegnungsstätte im Wohn- und Pflegezentrum Marksuhl, Ettenhäuser Weg 4, findet am **Mittwoch, den 13. November 2019**, statt.

**Beginn: 15.30 Uhr**

*Jeder, der Freude am Singen hat, ist herzlich eingeladen, dies in geselliger Runde gemeinsam mit den Heimbewohnern zu tun.*

### Konzert der Senioren-Akkordeongruppe „Harmonikafreunde“

Herzliche Einladung zu einem kleinen **Konzert** der Senioren-Akkordeongruppe **„Harmonikafreunde“** am **Dienstag, den 12. November 2019**, **um 15.00 Uhr** in der Begegnungsstätte im Wohn- und Pflegezentrum Marksuhl, Ettenhäuser Weg 4 in Marksuhl.

*Freuen Sie sich auf einen **Strauß bunter Melodien** der Sie den grauen November vergessen lässt.*

### Kaffeenachmittag für Jedermann

Am **Mittwoch, den 12. November 2019**, findet der nächste Kaffeenachmittag in der Begegnungsstätte im Wohn- und Pflegezentrum Marksuhl, Ettenhäuser Weg 4 in Marksuhl, statt.

**Beginn: 15.00 Uhr**

*Hierzu sind die Bürgerinnen und Bürger sowie die Bewohner und deren Angehörige herzlich eingeladen.*

## Theatergruppe Gerstungen e. V.

### Hexenrundgang - 2. Auflage

Für alle, die es zur 1275 Jahrfeier nicht geschafft haben!
Halloween ist bald da und so dachten wir, neben den vielen liebevoll zurecht geschnitzten Kürbissen würde auch ein Hexenrundgang passen.
Wir möchten alle Interessierten einladen am 31.10.19 um 16.30 Uhr einzutauchen in die Sagen und Erzählungen der hexerischen Begebenheiten in und um Gerstungen. Lassen sie sich in den Bann ziehen von der zweiten Schwadron des Zehnten Teuflischen Hexenregiments.
Treffpunkt ist am „Der Laden“ des Kunstvereins Gerstungen, Karlstraße 23
**Kerstin Brauburger**
**Schriftführerin**

# Kirmes in Oberellen

## 24.10. - 28.10.2019

Auch in diesem Jahr möchten wir wieder mit euch die Obereller Kirmes feiern! Vom **24. – 28.10.2019** geht es auf dem Schlossplatz rund! Erlebt ein tolles Wochenende mit uns!

**Unser Programm:**

**Donnerstag, 24.10.19:** ab 15.00 Uhr Traditionelles "Lindekehren"

**Freitag, 25.10.19:** 10.00 Uhr Kirmesgottesdienst
danach Umspielen im Unterdorf

ab 21.00 Uhr

**Samstag, 26.10.19:** ab 10.00 Uhr Umspielen im Oberdorf
ab 10.00 Uhr Frühschoppen in der Schlossklause

ab 20.00 Uhr

**Sonntag, 27.10.19:** ab 10.00 Uhr Frühschoppen
ab 15.00 Uhr Kindertanz

ab 20.00 Uhr **Laguna Dance-Band**

**Montag, 28.10.19:** ab 15.00 Uhr Strohmann
ab 15.00 Uhr "Dämmerschoppen" in der Schlossklause

Ab sofort könnt Ihr die Stoff-**Wochenend-bändchen** für unsere Kirmes an der **Tankstelle Beck** in **Oberellen** erwerben.

Am besten, Ihr kommt selbst vorbei und lasst euch überraschen!

Wir freuen uns auf EUCH!

**Kirmesgesellschaft Oberellen e.V.**

Der Kleintierzuchtverein Unterellen führt

**am 19. und 20. Oktober 2019**

seine

# Lokalschau

in Unterellen im Dorfgemeinschaftshaus und Zelt durch.
Ausgestellt werden Hühner, Tauben und Kaninchen.
Der Kauf von Tieren ist möglich.

Öffnungszeiten sind
**Samstag 14 - 19 Uhr**
**Sonntag 10 - 16 Uhr**

Für Essen und Trinken ist bestens gesorgt.
Wir würden uns über ihren Besuch sehr freuen.

**Die Mitglieder des Vereins**

## Sonstiges

### Hallenbad Herleshausen

Am Donnerstag, dem 31. Oktober (Reformationstag), am Freitag, dem 1. November (Allerheiligen) und am Mittwoch, dem 20. November 2019 (Buß- und Bettag) bleibt das Hallenbad geöffnet.


## Impressum

### Amtsblatt der Gemeinde Gerstungen

**Herausgeber:** Gemeinde Gerstungen
**Verlag und Druck:** LINUS WITTICH Medien KG, In den Folgen 43, 98693 Ilmenau, info@wittich-langewiesen.de, www.wittich.de, Tel. 0 36 77 / 20 50 - 0, Fax 0 36 77 / 20 50 - 21
**Verantwortlich für den amtlichen Teil:** die Bürgermeisterin
**Verantwortlich für den nichtamtlichen Teil:** LINUS WITTICH Medien KG, Ilmenau
**Verantwortlich für den Anzeigenverkauf:** Stefanie Barth, erreichbar unter Tel.: 0178/3161148, E-Mail: s.barth@wittich-langewiesen.de
**Verantwortlich für den Anzeigenteil:** David Galandt – Erreichbar unter der Anschrift des Verlages. Für die Richtigkeit der Anzeigen übernimmt der Verlag keine Gewähr. Vom Verlag gestellte Anzeigenmotive dürfen nicht anderweitig verwendet werden. Für Anzeigenveröffentlichungen und Fremdbeilagen gelten unsere allgemeinen und zusätzlichen Geschäftsbedingungen und die z.Zt. gültige Anzeigenpreisliste. Vom Kunden vorgegebene HKS-Farben bzw. Sonderfarben werden von uns aus 4-c Farben gemischt. Dabei können Farbabweichungen auftreten, genauso wie bei unterschiedlicher Papierbeschaffenheit. Deshalb können wir für eine genaue Farbwiedergabe keine Garantie übernehmen. Diesbezügliche Beanstandungen verpflichten uns zu keiner Ersatzleistung.
**Verlagsleiter:** Mirko Reise
**Erscheinungsweise:** 14-täglich, kostenlos an alle Haushaltungen im Verbreitungsgebiet. Im Bedarfsfall können Sie Einzelstücke zum Preis von 2,50 € (inkl. Porto und 7% MWSt.) beim Verlag bestellen.

**Interessensbekundung für die Nutzung der Räume im Erdgeschoss des Alten Pfarrhauses Neustädt/ Werra**

# Interessensbekundung

**für die Nutzung der Räume im Erdgeschoss des Alten Pfarrhauses Neustädt/ Werra**

## Kurz- Exposé

Das Alte Pfarrhaus Neustädt – ein Kulturdenkmal des Freistaates Thüringen - wird seit September 2019 einer vollständigen Sanierung unterzogen, ohne jedoch den ursprünglichen Charakter des schönen alten Fachwerkgebäudes aufzugeben. Die Raumaufteilungen im Inneren des Gebäudes werden dabei weitestgehend im Originalzustand belassen und erhaltenswerte Bestandteile in Abstimmung mit der Denkmalbehörde wiederaufgearbeitet.
Nach der geplanten Fertigstellung Ende 2020 stehen im Alten Pfarrhaus Neustädt ca. 270 m² Gewerbefläche zur Verfügung. Davon wird im Obergeschoss ca. die Hälfte der Fläche für eine Herberge mit 3 Zimmern und 2 Apartments ausgebaut, welche über einen separaten Eingang verfügt. Das Untergeschoss wird barrierefrei ausgebaut und verfügt über folgende Räumlichkeiten (siehe Anlage 1):

☐ **Multifunktionsraum mit ca. 32m² Fläche, teilbar mit mobiler Wand, zwei Zugänge**

☐ **Büro- mit Neben-/Lagerraum zusammen ca. 21m² Fläche mit separatem Innen- und Außenzugang**

☐ **Frühstücksraum mit ca. 18,7m² Fläche, auch als Multifunktionsraum in der zweiten Tageshälfte nutzbar**

☐ **Küche mit ca. 10m² Fläche, nutzbar für alle gewerblichen Mieter**

☐ **Sanitäreinrichtungen wie dargestellt, nutzbar für alle gewerblichen Mieter und Besucher einschließlich einer für Behinderte geeigneten Toilette**

PKW Stellplätze/Fahrradgarage stehen sowohl auf dem eigenen 700m² großen Grundstück als auch auf dem Vorplatz des Pfarrhauses zur Verfügung (siehe Anlage 2).
**Wichtig: Die o.g. Räumlichkeiten können alle auch tage- bzw. stundenweise genutzt / gemietet werden, da sich die Eigentümer konzeptionell an ein „Multiples Haus“ anlehnen wollen, siehe auch: http://www.multiples-haus.de**

Hiermit möchte ich mein unverbindliches Interesse an der Nutzung der o.g. Räumlichkeiten vorbehaltlich der noch mit den Eigentümern zu verhandelnden gewerblichen Mietkosten bekunden. Die Räume bitte ankreuzen.

Die Räume sollen genutzt werden für (bitte Kurzbeschreibung beifügen):

Ort, Datum | Firma, Name, Vorname

Unterschrift | Anschrift/ Kontaktmöglichkeiten

**Vielen Dank für Ihr Interesse! Bitte um Rücksendung der ersten Seite dieses Formulars an:**
c/o Altes Pfarrhaus Neustädt GbR
Dr. Peter Bernhardt
Kaitzer Strasse 92c
01187 Dresden
**Email:** pfarrhausneustaedt@gmx.de; **Mobil:** 0172-3738491

Anlage 1: Aufteilung Erdgeschoss

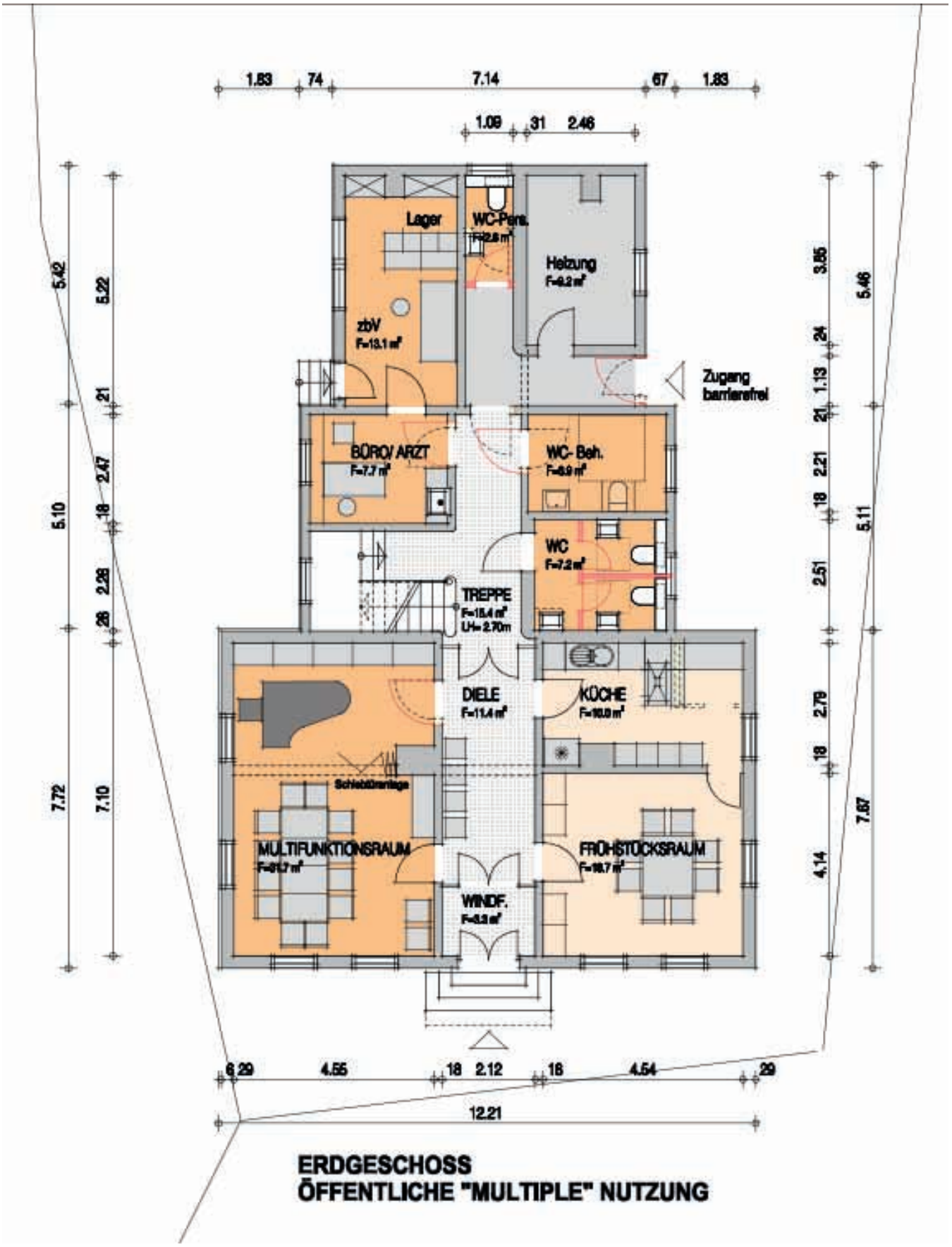
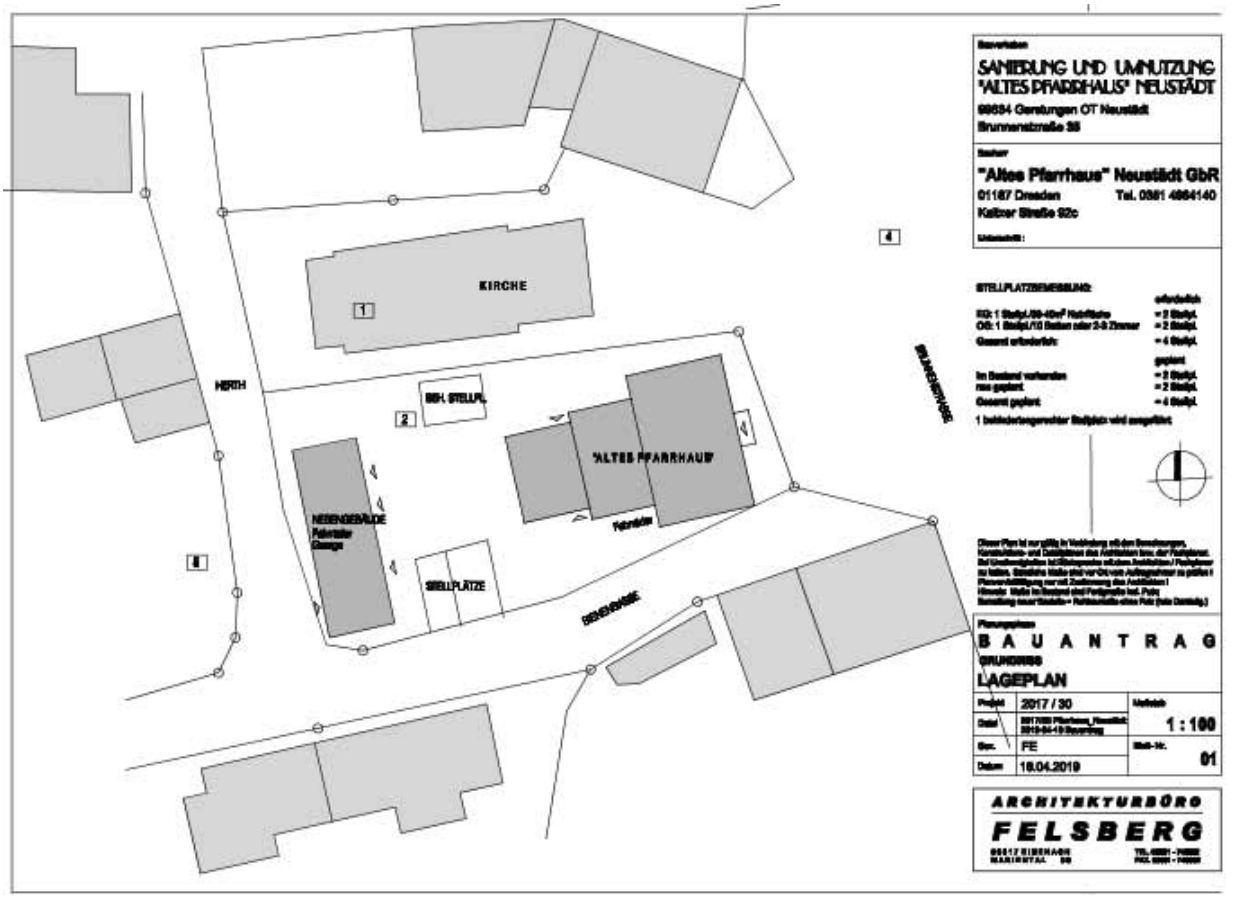
Anlage 2: Lageplan, Foto Dorfplatz mit Pfarrhaus