Neue Werra-Zeitung

Amtsblatt der Gemeinde Gerstungen

Gerstungen mit Untersuhl * Lauchröden * Oberellen * Unterellen* Neustädt * Sallmannshausen * Marksuhl * Wolfsburg-Unkeroda * Förtha * Eckardtshausen * Lindigshof * Burkhardtroda

Jahrgang 27 | Freitag, den 15. November 2019 | Nummer 23

Ein besonderer Tag, der 9. November 2019

Sternmarsch zur Erinnerung an den Fall der innerdeutschen Grenze vor 30 Jahren

Beginnend aus vier Richtungen (Berka/Werra, Wildeck-Obersuhl, Wildeck-Richelsdorf und Gerstungen) folgten hunderte Menschen den Kapellen in Richtung Festplatz am Thüringer Zipfel und kamen schließlich zu dem Ort, an dem vor 30 Jahren die Grenze fallen musste.
Nach der Begrüßungsrede der Gerstunger Bürgermeisterin Frau Sylvia Hartung, emotionalen, zurückblickenden und wohl auch mahnenden Worten beider Landräte - Wartburgkreis, Herr Reinhard Krebs und Landkreis Hersfeld-Rotenburg, Herr Dr. Michael Koch - spielten alle beteiligten Kapellen gemeinsam zur Nationalhymne auf. Das anschließende Feuerwerk ließ alle Menschen zum Staunen bringen.
Nun konnte trotz der kalten Temperaturen mit heißen Getränken zu Hits der 80er und 90er Jahre noch einige Stunden gefeiert werden.
Wie viele Menschen haben wohl an diesem Abend zusammengefunden? … bestimmt mehr als 2000.

Rufnummern und Öffnungszeiten

EINHEITSGEMEINDE GERSTUNGEN
FREISTAAT THÜRINGEN · WARTBURGKREIS

Wilhelmstraße 53
99834 Gerstungen
Tel.: 036922-245-0
Fax: 036922-245-50

E-Mail: info@gerstungen.de
Internet: www.gerstungen.de
www.facebook.com/Gerstungen

Sprechzeiten im Rathaus

Dienstag .....09.00 - 12.00 Uhr u. 14.00 - 18.00 Uhr
Donnerstag .....09.00 - 12.00 Uhr u. 14.00 - 15:30 Uhr
Freitag .....09.00 - 12.00 Uhr

Sprechzeit der Bürgermeisterin Sylvia Hartung

Nach vorheriger telefonischer Vereinbarung unter:
Tel. 036922-245-14

Hauptamt 036922-245-0
Einwohnermeldeamt 036922-245-17
Standesamt 036922-245-18
Ordnungsamt 036922-245-0
Grünordnungs-/Friedhöfe 036922-245-56
Liegenschaften 036922-245-24
Wohnungsverwaltung 036922-245-23

Standort Wilhelmstraße 45
Bauamt Bereich Gerstungen 036922-245-45
Bauamt Bereich Marksuhl 036922-245-37

Standort Schloss Marksuhl, Bahnhofstraße 1
(Einwohnermeldeamt)
Dienstag .....10.00 - 12.00 Uhr u. 14:00 - 18.00 Uhr
Donnerstag .....10.00 - 12.00 Uhr u. 14.00 - 16.00 Uhr

Ortsteilbürgermeister Lauchröden - Uwe Müller
jeden 1. Mittwoch im Monat .....17.30 - 19.00 Uhr
im Dorfgemeinschaftshaus

Ortsteilbürgermeisterin Oberellen - Caterina Körner
jeden 1. Mittwoch im Monat ..... 17.30 - 18.30 Uhr
Friedensteinstraße 44

Ortsteilbürgermeisterin Unterellen -
Annemarie Rimbach
jeden 1. Donnerstag im Monat .....17.00 - 18.00 Uhr
Pfargasse 35

Ortsteilbürgermeisterin Neustädt - Veronika Führer
jeden 2. Mittwoch im Monat .....17.00 - 18.00 Uhr

Ortsteilbürgermeister in Sallmannshausen -
Jens Schwedes
donnerstags .....15.00 - 17.00 Uhr

Ortsteilbürgermeister in Eckardtshausen -
Dieter Scheuch
jeden 1. Dienstag im Monat .....18.00 - 19.00 Uhr

Ortsteilbürgermeister in Wolfsburg-Unkeroda
jeden 1. Mittwoch im Monat in einer ungeraden Woche
im Dorfgemeinschaftshaus .....17.00 - 18.00 Uhr

Ortsteilbürgermeister in Förtha - Frank Michalowski
telefonisch erreichbar unter 0163-2027887

GEMEINDEWERKE GERSTUNGEN
WASSER | ABWASSER

Sprechzeiten Eigenbetrieb Gemeindewerke Gerstungen
Wilhelmstr. 45, 99834 Gerstungen
Dienstag .....09.00 - 12.00 u. 14.00 - 18.00 Uhr
Donnerstag .....09.00 - 12.00 u. 14.00 - 15.30 Uhr
Freitag .....09.00 - 12.00 Uhr

Wasser/Abwasser - Bereich Gemeinde Gerstungen
Herr Biehl 0175-1849264
Herr Trümper 0170-7816570
Herr Golle 0151/61368143
Herr Ziehn Büro: 036922/24551
Mobil: 0160/5320608

Wasser/Abwasser - Bereich ehem. Gemeinde Marksuhl
und ehem. Gemeinde Wolfsburg-Unkeroda

Herr Kallenbach Büro: 036922-24538
Mobil: 0151-16048960

Bereitschaft für Wasser/Abwasser
(nach Dienstende in Notfällen) 036922/245-53

Grünschnittannahmestelle Gerstungen
ab 1. April bis letzten Samstag vor Totensonntag
Samstag .....09.00 - 12.00 Uhr

GEMEINDE-BIBLIOTHEK GERSTUNGEN

Bibliothek Gerstungen 036922-31669
E-Mail: info@gerstungen.de
Internet www.bibliothek.gerstungen.de
Öffnungszeiten:
Montag .....10.00 - 12.00 Uhr u. 15.00 - 18.00 Uhr
Dienstag ..... 15.00 - 18.00 Uhr
Donnerstag ..... 10.00 - 12.00 Uhr u. 14.00 - 18.00 Uhr
Freitag ..... 15.00 - 18.00 Uhr

Bibliothek Marksuhl 036925-969-21
Öffnungszeiten:
Montag ..... 10.00 - 12.00 Uhr u. 14.00 - 18.00 Uhr
Donnerstag ..... 10.00 - 12.00 Uhr u. 14.00 - 17.00 Uhr

WERRATAL-MUSEUM GERSTUNGEN

Werratalmuseum Gerstungen 036922-31433
Sophienstraße 4
E-Mail: museum@gerstungen.de
Während der Wintermonate geschlossen. Besichtigungen u. Führungen sind außerhalb der Öffnungszeiten nach Vereinbarung möglich.
Reguläre Öffnungszeit 1. Mai - 31. Okt. ... 14.00 - 17.00 Uhr

Burgmuseum Ruine Brandenburg
Das Museum ist von Anfang April bis Ende September geöffnet. Zusätzliche Führungen können mit der Schlossverwaltung vereinbart werden. ..... Tel. 0176-56958352
E-Mail: info@die-brandenburg.de

Wichtige Rufnummern und Öffnungszeiten

Polizei Notruf 110
Polizei-Sprechstunde im Rathaus Gerstungen
KOBB, zu den Sprechzeiten 036922 41103
Dienstag .....16.00 - 18.00 Uhr
Donnerstag .....10.00 - 12.00 Uhr

Feuerwehr Notruf 112
Ortsbrandmeister T. Rommert 0151-25202438
Wehrführer Gerstungen R. Rychlick 0176-14444332
Wehrführer Untersuhl St. Rudloff 036922-37961
Wehrführer Neustädt G. Taubert 036922-29068
Wehrführer Lauchröden T. Hamm 036927-90927
Wehrführer Oberellen St. Poppe 0172-2864556
Wehrführer Marksuhl Andreas 0176-54570539
Wehrführer Förtha T. Rommert 0151-25202438
Wehrführer W.-Unkeroda D. Rauscher 0152-28412026
Wehrführer Unterellen S. Kümpfel 0160-2297496

Gasversorgung
Thüringer Energienetze
Entstörungsdienst Erdgas 0800 6861177
Internet: www.thueringer-energienetze.com

Gasversorgung für Förtha, Eckardtshausen u. Wolfsburg-Unkeroda
OHRA-Energie GmbH - Entstörungsdienst 03622-6216

Bereitschaftsdienste

Kassenärztlicher Bereitschaftsdienst

bundesweit erreichbar über die:
116 117
Bei lebensbedrohlichen Zuständen:
112

Medizinisches Versorgungszentrum
Bad Salzungen – Betriebsstätte Gerstungen

Wilhelmstraße 76 („Spitze“)

HNO Praxis

Frau Dr. med. Galina Vogt
Facharzt für HNO-Heilkunde
Tel. 036922-428376

Praxis für Gynäkologie

Tel. 036922-428371
Frau Dr. med. Dana Kaufmann-Frietsch
Fachärztin für Frauenheilkunde

Praxis für Hauterkrankungen/Allergien

Frau Iljana von Buttler
Fachärztin für Hauterkrankungen/Allergien
Telefon: 036922-428375
Die Praxis bleibt wegen Erziehungsurlaub bis Februar 2020 geschlossen.

Marcus Barth, FA für Allgemeinmedizin und manuelle Medizin / Chirotherapie

Wilhelmstraße 76, Gerstungen,
Tel.: 036922-439139

Dipl.-Med. Sander, FÄ für Allgemeinmedizin

Bahnhofstr. 32, Marksuhl
Tel. 036925-60496

Dipl.-Med. Thea Schulz FÄ für Allgemein-medizin

Am Ehmesberg 31, Oberellen
Tel. 036925-61428

Dr. med. Klaus Büchner, FA für Allgemeinmedizin

Bahnhofstr. 14, Marksuhl
Mobil: 0171/2160937
Tel.: 036925/60327

Die Praxis von Herrn Dr. Büchner ist am Mittwoch, dem 20.11.2019, geschlossen.

Die Praxis von Herrn Dr. Büchner ist vom 29.11. bis 06.12.2019 wegen Urlaub geschlossen.

Dr. med. Stefan Katzmann, Dr. med. Ute Katzmann – Fachärzte für Allgemeinmedizin

Hauptstr. 24, Wolfsburg-Unkeroda
Tel.: 036925/61488

In der Praxis Dr. Katzmann findet am 21. und 22.11.2019 keine Sprechstunde statt.

Die Praxis ist vormittags durch eine Schwester besetzt.

Bereitschaftsdienste der Zahnärzte

Zentrales Notdiensttelefon 0180-5908077 (0,12 EUR/min.)

Dr. med. dent. Birgit Baldofski
Großgasse 25, Oberellen, ... Tel. 036925-61316
Dr. med. dent. Wolfgang Baldofski
Wilhelmstraße 78, Gerstungen .....Tel. 036922-20217
Dr. med. dent. Michael Haas
Schillerstr. 1, Gerstungen .....Tel. 036922-20208
Zahnarztpraxis Michael Höch
Berkaer Straße 5, 99837 Berka/W.,
OT Herda .....Tel. 036922-20885
Zahnarztpraxis Annette Schößler und Heidi Kaiser
Schwanengasse 1, Berka/Werra Tel. 036922-20344
Zahnarztpraxis Dr. Daniela Bode
Mühlwiese 2, Förtha Tel. 036925-90885
Zahnarztpraxis Dr. med. dent. Johannes Neubauer
Bahnhofstr. 32, Marksuhl Tel. 036925-60292

Bereitschaftsdienste der Apotheken:

Storchen-Apotheke	Gerstungen	Tel.: 036922-2670
Apotheke im Riete	Marksuhl	Tel.: 036925-60490
Hessen-Apotheke	Obersuhl	Tel.: 06626-8011
Schwan-Apotheke	Berka/Werra	Tel.: 036922-2410
Glückauf-Apotheke	Heringen	Tel.: 06624-359
Brücken-Apotheke	Heringen	Tel.: 06624-92220

Der Dienst beginnt um 08.00 Uhr des genannten Tages und endet 08.00 Uhr des folgenden Tages.

Bereitschaftsdienste

15.11.	Brücken-Apotheke	22.11.	Schwan-Apotheke
16.11.	Glückauf-Apotheke	23.11.	Apotheke im Riete
17.11.	Glückauf-Apotheke	24.11.	Apotheke im Riete
18.11.	Apotheke im Riete	25.11.	Hessen-Apotheke
19.11.	Hessen-Apotheke	26.11.	Storchen-Apotheke
20.11.	Storchen-Apotheke	27.11.	Brücken-Apotheke
21.11.	Brücken-Apotheke	28.11.	Schwan-Apotheke

Bundesweiter Apotheken-Notdienst

Informationen zu diensthabenden Apotheken erhalten Sie unter der kostenlosen Rufnummer:
0800-0022833.

Tierärztliche Versorgung:

Tierarztpraxis Jan Börner
Am Bach 86 A, Untersuhl ..... Tel. 036922-20509 o. 31700
www.tierarztpraxisboerner.de

Erscheinung der nächsten Ausgabe

Freitag, 29. November 2019

Nächster Redaktionsschluss#

Mittwoch, 20. November 2019, 12.00 Uhr!!!
Redaktion Amtsblatt, Tel. 036922/245-31
E-Mail: wz@gerstungen.de

Amtlicher Teil

Amtliche Bekanntmachungen

Einladung zur einer Einwohnerversammlung

zur Thematik
„Windkraftvorhaben auf dem Dietrichsberg“

Hiermit laden wir alle Bürgerinnen und Bürger, insbesondere die der Ortsteile Oberellen und Unterellen,

zu einer Einwohnerversammlung
am 20. und 21. November 2019
in den **Bürgersaal „Zum Rautenkranz“**
Markt 13, 99834 Gerstungen

ein.

Tagesordnung:

ab 18.30 Uhr	Einlass und Informationsstände
19.00 Uhr	Vorstellung des Vorhabens
19.45 Uhr	Bürgerfragen
ab 20.00 Uhr	individuelle Informationsmöglichkeiten an verschiedenen Infoständen

Auf Grund der besonderen Betroffenheit wird den interessierten Bürgerinnen und Bürgern der Ortsteile Oberellen und Unterellen ein kostenloser Bustransfer zur Verfügung gestellt.

Die **Busabfahrtszeiten in den Ortsteilen** sind wie folgt:

Unterellen:	18.00 Uhr
Oberellen Ortsmitte	18.10 Uhr
Rückfahrt ab Rautenkranz	ca. 20.30 Uhr

Sylvia Hartung
Bürgermeisterin

Amtliche Informationen

Die Grünschnittannahme bei der Kläranlage Gerstungen hat samstags noch bis zum 23. November 2019 (9-12 Uhr) geöffnet!!!

Bauamt Gerstungen erhält neuen Dienstwagen

Die Mitarbeiter des Gerstunger Bauamtes freuen sich über einen neuen Subaru XV. René Meier von Auto-Meier, übergab das Fahrzeug an Bürgermeisterin Sylvia Hartung und ihr Team.
Das Allradfahrzeug soll Bauamtsleiter Thomas Hennicke und seine Kolleginnen im Sommer und im Winter sicher an ihr Ziel bringen, bei Bedarf auch in schweres Gelände.

Gründung des Gewässerunterhaltungsverbandes Hörsel-Nesse

Im Thüringer Gesetz über die Bildung von Gewässerunterhaltungsverbänden (GUV) vom 28.05.2019 wurde festgelegt, dass die Unterhaltung und Pflege der Gewässer zweiter Ordnung im Freistaat Thüringen ab dem 01.01.2020 durch die neu gegründeten Gewässerunterhaltungsverbände (GUV) erfolgt. In unserer Region nimmt der GUV Hörsel-Nesse zum die Arbeit auf. Der GUV ist eine Körperschaft des öffentlichen Rechts.
Um was geht es bei der Gewässerunterhaltung? Zur Gewässerunterhaltung gehören alle Maßnahmen, welche den ordnungsgemäßen Wasserabfluss gewähren sollen, so z.B. die Pflege der Uferböschungen, Beseitigung von Abflussbehinderungen und Auflandungen und mehr.
In dem neuen Gesetz wird die Verantwortung die bisher teilweise bei den einzelnen Kommunen lag, neu geregelt. Die Unterhaltung der Gewässer erster Ordnung obliegt weiterhin dem Land Thüringen. Die Unterhaltung der Gewässer zweiter Ordnung ist durch das Gesetz somit an den bestehenden Verband übergegangen.
Neu dabei, die Gewässerunterhaltungsverbände werden nicht nach den Kreis- und Gemeindestrukturen gegliedert, sondern definieren sich nach den Einzugsgebieten der jeweiligen Gewässer. Somit umfasst unser Verbandsgebiet Teilbereiche von vier Landkreisen sowie den kreisfreien Städten Eisenach und Gotha sowie Teile der Landeshauptstadt Erfurt. Das Verbandsterritorium erstreckt sich vom Thüringer Wald im Südwesten von der Gemeinde Georgenthal und vom Rennsteig bei Friedrichroda über Waltershausen, Bad Tabarz, Ruhla, Gerstungen, Eisenach, Treffurt, Mihla, Hörselberg-Hainich, das südliche Einzugsgebiet der Stadt Bad-Langensalza, die Stadt Gotha sowie das südliche und nördliche Einzugsgebiet des Landkreises Gotha bis zum nordwestlichen Stadtgebiet von Erfurt. Der Verband besteht aus insgesamt 58 Mitgliedskommunen mit einer Gesamtfläche von 1.326 km² und rund 1.640 km gemeldete Gewässerlänge 2. Ordnung.
Nach der Aufbauphase ist geplant, das Gebiet auf Grund seiner Größe in Verantwortungsbereiche der Gewässerunterhaltung zu gliedern und die Gewässer dann in eigener Regie oder mit Dienstleistern unterhalten zu lassen.

v. links nach rechts Dr. Gerald Slotosch (Ruhla), Heiner Both (Nessetal), Uwe Oßwald (Leinatal), Rainer Lämmerhirt (Mihla), Thomas Hennicke (Gerstungen), Bernhard Bischof (Hörselberg-Hainich), nicht im Bild: Michael Brychcy (Waltershausen)

Am 18.09.2019 wurde der GUV in der Gemeinde Leinatal/Ortsteil Schönau vor dem Walde gegründet, welcher gleichzeitig der Sitz ist. Unsere Arbeitsräume werden sich dann im jetzigen Verwaltungsgebäude der Gemeinde in der Ortsstraße 10 befinden.

Weitere Informationen unter: https://guv-hoersel-nesse.de

Heiner Both
Verbandsvorsitzender

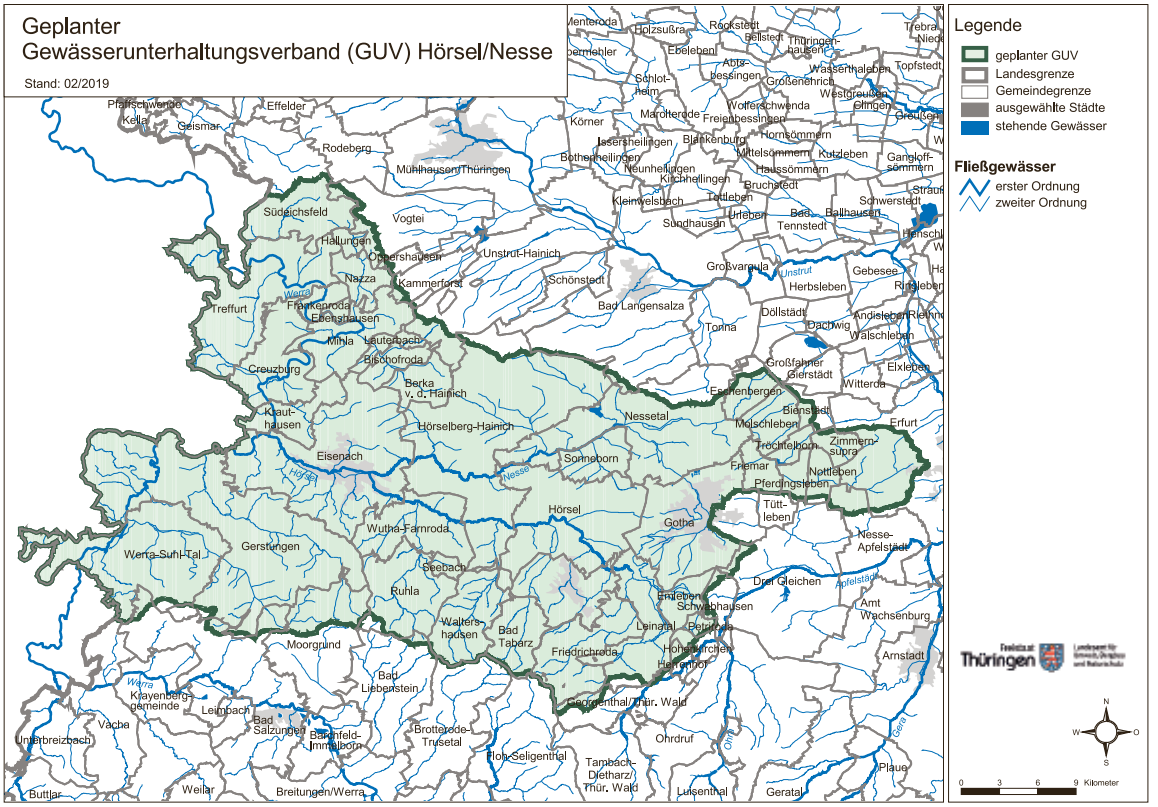

Gewässerunterhaltungsverband Felda/Ulster/Werra gegründet

Der Gewässerunterhaltungsverband (GUV) Felda/Ulster/Werra hat sich am 23. September 2019 in Bad Salzungen gegründet. Bis zum 31. Dezember obliegt die Pflege und Unterhaltung der Gewässer zweiter Ordnung noch den Gemeinden. Ab 01. Januar 2020 geht die Aufgabe auf den neuen Gewässerunterhaltungsverband über.

Die Vorbereitungen im Aufbaustab liefen seit Monaten. Vorausgegangen sind zahlreiche Beratungen im Thüringer Ministerium für Umwelt, Energie und Naturschutz zur Neuordnung des Wasserwirtschaftsrechts und das Gesetz über die Bildung von Gewässerunterhaltungsverbänden. Die Pflege der Gewässer wird vollständig vom Land finanziert. Es werden keine Beiträge oder Gebühren von den Bürgerinnen und Bürgern erhoben. Hierfür stehen insgesamt 15,5 Millionen für 20 neue Verbände in Thüringen zur Verfügung. Neben einer Anschubfinanzierung im Jahr 2019 erhält der neue GUV Felda/Ulster/Werra jährlich rund 600.000 Euro für die Arbeit des Verbandes. Das Verbandsgebiet erstreckt sich über rund 75.000 Hektar und umfasst nach vorläufigen Informationen zirka 770 Gewässerkilometer, die in die Unterhaltungsplicht des Verbandes übergehen.

Die Mitglieder im neuen Verband sind Bad Liebenstein, Bad Salzungen, Barchfeld-Immelborn, Birx, Breitungen/Werra, Brotterode-Trusetal, Buttlar, Dermbach, Empfertshausen, Erbenhausen, Frankenheim/Rhön, Friedelshausen, Geisa, Gerstengrund, Gerstungen, Kaltennordheim, Krayenberggemeinde, Leimbach, Moorgrund, Oberweid, Oechsen, Rosa, Roßdorf, Ruhla, Schleid, Schmalkalden/Kurort, Unterbreizbach, Vacha, Waltershausen, Wasungen, Weilar, Werra-Suhl-Tal und Wiesenthal.

Bei der Gründungsveranstaltung am 23. September im Versammlungsraum des Wasser und Abwasser-Verbandes Bad Salzungen wurde die Satzung für den GUV beschlossen. Danach ist der Sitz des Verbandes in Bad Salzungen. Zum Vorstandsvorsitzenden wurden Hannes Knott (Gemeinde Moorgrund) und zum Stellvertreter Thomas Hugk (Gemeinde Dermbach) berufen. Weitere Mitglieder des Vorstands sind Jürgen Dücker (Stadtverwaltung Geisa), Roland Ernst (Gemeinde Unterbreizbach), Ralph Groß (Gemeinde Barchfeld-Immelborn), Ronny Römhild (Gemeinde Breitungen) und Erik Thürmer (Stadt Kaltennordheim). „Mit dieser Vorstandbesetzung wird auch eine ausgewogene Repräsentation der Gewässereinzugsgebiete des Verbands gewährleistet.“, so der Leiter des GUV-Aufbaustabs Heiko Pagel.

Vorstand des GUV Felda/Ulster/Werra (v.l.n.r.): Roland Ernst, Thomas Hugk, Ronny Römhild, Jürgen Dücker, Hannes Knott, Erik Thürmer, Ralph Groß

➤➤➤ Lesen Sie hierzu weiter auf der nächsten Seite ➤➤➤

Nun geht es darum, mit der verfügbaren Finanzausstattung eine kontinuierliche und nachhaltige Gewässerunterhaltung zu organisieren. „Dabei ist es wichtig, dass wir als Verband regional, einzugsgebietsbezogen denken und die Mitglieder nicht nur ihren gemeindlichen Radius im Blick behalten. Wir müssen uns gegenseitig unterstützen, sparsam wirtschaften und vorhandene Synergien in unseren Mitgliedsgemeinden und mit den Landwirtschaftsbetrieben nutzen. Ich bin mir sicher, dass wir diese Aufgabe gut stemmen werden, wenn sie auf entsprechend viele Schultern verteilt ist“, so der Vorstandsvorsitzende Hannes Knott, „Um diese Ziele zu erreichen, sind zunächst viele organisatorische und administrative Dinge zu klären, um den Verband schnellstmöglich zum Laufen zu bringen.“

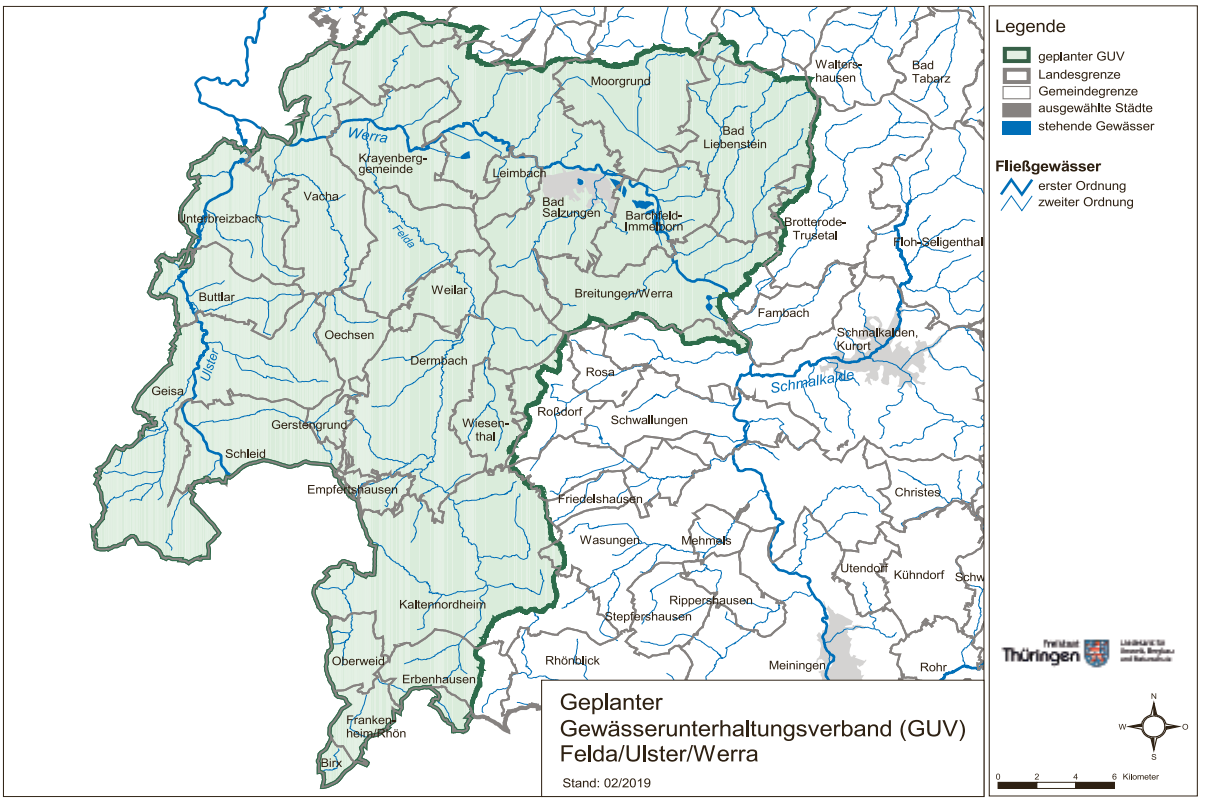

Ableser für Wasserzähler gesucht!!!

Für die Erstellung der Wasser-/Abwasserverbrauchsabrechnung ist es notwendig, die Hauptwasserzähler abzulesen. Diese Ablesung soll vom 27.12.2019 bis zum 10.01.2020 in der Zeit von 9.00 Uhr bis 20.00 Uhr durchgeführt werden.
Hierfür wird vom Eigenbetrieb noch ein Ableser für **Gerstungen** gesucht.

Interessenten können sich bis **spätestens zum 22.11.2019** im Eigenbetrieb Gemeindewerke Gerstungen, Wilhelmstr. 45 im Zimmer 5 oder unter der Tel.Nr.: 036922/24546 melden. Hier werden Sie alle weiteren Informationen erhalten.

Gemeindewerke Gerstungen

Nichtamtlicher Teil

Aktuelles

AWO Ortsverein Gerstungen

Weihnachtsfeier im Rautenkranz
Sehr geehrte Mitglieder des AWO Ortsverbandes Gerstungen,
Sehr geehrte Bürgerinnen und Bürger der Gemeinde Gerstungen

Zur Weihnachtsfeier am **Dienstag, dem 03.12.2019** möchten wir Sie herzlich in den Rautenkranz einladen. Bei Kaffee und Kuchen, später noch ein kleiner Imbiss zum Abend, sowie ein paar kulturelle Überraschungen, wollen wir uns gemeinsam auf die Weihnachtszeit einstimmen.

Beginn: 14:30 Uhr

Leider ist hier eine Anmeldung unumgänglich und dringend erforderlich!
Für Mitglieder entsteht ein Unkostenbeitrag von 4,00 €
Für Nichtmitglieder entsteht ein Unkostenbeitrag von 7,00 €

Anmeldung am **Montag, dem 18.11.2019**
ab 10:00 Uhr
bei Frau Anita Eisenträger
Tel.: 036922- 20073

Der Vorstand

Beratungsmobil der Thüringer Energie

Energieexperten vor Ort in Marksuhl

Das Beratungsmobil der Thüringer Energie steht am **Montag, den 09. Dezember 2019**, in der Zeit von **13.00 bis 15.00 Uhr**, auf dem **Parkplatz am Feuerwehrgerätehaus** in der Bahnhofstraße 7 in Marksuhl.
Servicemitarbeiter der Thüringer Energie beraten zu Fragen rund um Energieversorgung und Energiesparen:

- Beratung zu Strom- und Erdgasprodukten
- Hilfe bei Fragen zur Energieabrechnung
- Änderung von persönlichen Daten (Umzug, Kontoverbindung, etc.)
- Tipps zum Energiesparen
- Beantwortung weiterer Fragen zu Leistungen rund um das Thema Energie

Seniorenweihnachtsfeier in Lauchröden

Liebe Seniorinnen und Senioren!
Am **Mittwoch, dem 11. Dezember 2019**, findet **ab 15.00 Uhr**, im Dorfgemeinschaftshaus, die Weihnachtsfeier für unsere Seniorinnen und Senioren statt.
Für das leibliche Wohl ist wie immer bestens gesorgt.
Auch in diesem Jahr halten wir einige kleine Überraschungen für Sie bereit.

Wir freuen uns auf Sie und laden Sie recht herzlich zu ein paar besinnlichen Stunden ein.

Herzlichst

Der Dorfclub und der Ortsteilbürgermeister

Weihnachtsfeiern für Senioren

Herzliche Einladung an alle Seniorinnen und Senioren zu den Weihnachtsfeiern der Gemeinde Gerstungen in den Ortschaften:

Burkhardtroda
Am **Freitag,** den **13.12.2019**, ab **15.00 Uhr** findet die Weihnachtsfeier **Dorfgemeinschaftshaus** statt. Bei Kaffee und Kuchen können Sie ein paar gemütliche Stunden verbringen.

Eckardtshausen
Am **Mittwoch,** den **11.12.2019**, ab **15.00 Uhr** findet die Weihnachtsfeier in der Gaststätte des **Kulturhauses Eckardtshausen** statt. Die Kindergartenkinder und der Gemischte Chor Eckardtshausen stimmen Sie mit weihnachtlichen Liedern auf das Fest ein.

Marksuhl und Förtha
Die Weihnachtsfeier findet am **Dienstag**, den **10.12.2019,** um **15.00 Uhr** im **Landgasthof „Zum Grünen Baum“** statt. Für gute Unterhaltung sorgen die Kinder des Marksuhler Kindergartens, der Grundschule Förtha sowie der Schlossparkschule Marksuhl und der Gesangverein Marksuhl 1845 e.V.
Die musikalische Umrahmung gestaltet Herr Uwe Süßbier.
Eine festliche Kaffeetafel ist für Sie vorbereitet.

Für die Seniorinnen und Senioren aus **Förtha**, die an der Weihnachtsfeier in Marksuhl teilnehmen möchten, organisiert die Verwaltung die Hin- und Rückfahrt. Bitte geben Sie zur Organisation des Fahrdienstes den nachfolgenden Abschnitt ausgefüllt bei der Servicestelle Marksuhl der Gemeindeverwaltung Gerstungen oder bei Herrn Frank Michalowski in Förtha bis zum **06.12.2019** ab.

Allen Teilnehmern wünschen wir gemütliche Stunden und viel Freude an den Darbietungen.

Fahrdienst von Förtha zur Weihnachtsfeier in Marksuhl

(und zurück)
Ich möchte den Fahrdienst zur Seniorenweihnachtsfeier in Marksuhl am 10.12.2019 gern in Anspruch nehmen.

Name, Vorname: .....

Anzahl der Personen: .....

Ich bitte um Abholung an der Bushaltestelle
in O Epichnellen (ab 14.25 Uhr)
oder O Förtha (ab 14.30 Uhr)
(bitte ankreuzen)

Bitte geben Sie diesen Abschnitt ausgefüllt bei der Servicestelle Marksuhl der Gemeindeverwaltung Gerstungen oder Herrn Frank Michalowski in Förtha bis zum **06.12.2019** ab!

Seniorenweihnachtsfeier in Unterellen

Liebe Seniorinnen und Senioren

Der „Lebendige Adventskalender“ steht in diesem Jahr unter dem Motto „Kulinarisch durch Unterellen“. Wir möchten dieses Thema auch für unsere Seniorenweihnachtsfeier aufgreifen und recht herzlich zum Feiern und Genießen einladen.

Unsere Seniorenweihnachtsfeier findet **am Donnerstag, dem 5. Dezember 2019** ab **11.30 Uhr im Dorfgemeinschaftshaus statt.**

Wie in den Vorjahren ist ein kleines Programm vorgesehen, u.a. mit unseren Schlossgespenstern. Auch Beiträge aus den eigenen Reihen oder von Kindern unseres Ortes sind willkommen. Für das leibliche Wohl ist gesorgt.

Aus organisatorischen Gründen bitten wir, die nachfolgende **Teilnahmemeldung** auszufüllen und **bis zum 25. November 2019** im Gemeindebüro/Briefkasten oder direkt bei der Ortsteilbürgermeisterin abzugeben.
Wir hoffen auf zahlreiches Erscheinen und freuen uns auf ein paar gemütliche Stunden.

A. Rimbach
Ortsteilbürgermeisterin

Anmeldung

zur Teilnahme an der Seniorenweihnachtsfeier in Unterellen

am 5. Dezember 2019
im Dorfgemeinschaftshaus

Name/Vorname .....

Wir gratulieren

in Gerstungen

am 20.11.	Frau Edith Kohlhaas	zum 75. Geburtstag
am 22.11.	Herrn Peter Skwara	zum 80. Geburtstag

in Burkhardtroda

am 26.11.	Herrn Günter Bach	zum 80. Geburtstag

in Eckardtshausen

am 24.11.	Herrn Herbert Appenrodt	zum 75. Geburtstag
am 24.11.	Frau Brunhilde Bonewitz	zum 80. Geburtstag

in Marksuhl

am 19.11.	Frau Annemarie Schmidt	zum 85. Geburtstag
am 21.11.	Herrn Erich Gibitz	zum 90. Geburtstag

in Wolfsburg-Unkeroda

am 17.11.	Frau Christel Arnold	zum 70. Geburtstag
am 18.11.	Frau Jutta Kümpfel	zum 80. Geburtstag
am 18.11.	Herrn Klaus Voigt	zum 75. Geburtstag
am 19.11.	Frau Käte Arnold	zum 90. Geburtstag
am 25.11.	Herrn Hansjürgen Schwarz	zum 75. Geburtstag

Kirchliche Nachrichten

Die Evangelischen Kirchengemeinden Gerstungen, Neustädt, Sallmannshausen und Untersuhl:

Sonntag, 17. November

10.30 Uhr Friedhof Gerstungen: Gedenkfeier in der Gemeinde Gerstungen zum Volkstrauertag

14.30 Uhr Auf dem Friedhof Marksuhl wirkt der Posaunenchor Gerstungen/ Marksuhl zur Gedenkfeier in der Gemeinde Gerstungen zum Volkstrauertag mit.

Montag, 18. November

19.00 Uhr Konstituierende Sitzung des Kirchenvorstandes in Untersuhl

Donnerstag, 21. November

17.30 Uhr Konstituierende Sitzung der Kirchenvorstände Neustädt und Sallmannshausen

Samstag, 23. November

16.00 Uhr Gottesdienst im Pflegecentrum Gerstungen, der Kirchenchor: Leitung: Gisela Hofmann, wirkt mit

Sonntag, 24. November

09.30 Uhr Rundkirche Untersuhl: Gottesdienst, der Kirchenchor wirkt mit; Orgel: Frau A. Stunz

10.30 Uhr Katharinenkirche Gerstungen: Gottesdienst, der Kirchenchor wirkt mit; Orgel: Frau A. Stunz

14.00 Uhr Friedhof Sallmannshausen: Gottesdienst, der Posaunenchor Neustädt/Blankenbach, Leitung: Herr B. Göpel, wirkt mit;

14.00 Uhr Der Posaunenchor Gerstungen/Marksuhl wirkt zum Gottesdienst in der Hubertuskirche Marksuhl mit.

15.00 Uhr Friedhof Neustädt: Gottesdienst, der Posaunenchor Neustädt/Blankenbach, Leitung: Herr B. Göpel, wirkt mit;

Montag, 25. November

19.15 Uhr Konstituierende Sitzung des Kirchenvorstandes in Gerstungen

Donnerstag, 28. November

14.30 Uhr Gemeindenachmittag zum Advent im Gemeinderaum Untersuhl (DGH)

Sonnabend, 30. November

16.00 Uhr Musik zum Gerstunger Advent in der Katharinenkirche mit dem Posaunenchor Gerstungen/ Marksuhl und dem Kirchenchor (beide angefragt), Leitung: Frau G. Hofmann

Sonntag, 1. Dezember (1. Advent)

09.30 Uhr Gottesdienst in der Rundkirche Untersuhl, Orgel: Frau A. Stunz

10.30 Uhr Gottesdienst im Gemeinderaum Gerstungen, Orgel: Frau A. Stunz

14.00 Uhr **Hubertuskirche Marksuhl: Adventsmusik zur Eröffnung des Weihnachtsmarktes** u.a. mit dem Posaunenchor Gerstungen/Marksuhl, Leitung: Kantorin Frau G. Hofmann; anschließend 15.00 Uhr spielt der Posaunenchor noch auf dem Weihnachtsmarkt im Schloßhof

Dienstag, 3. Dezember

14.30 Uhr Gemeindenachmittag im Pfarrhaus Gerstungen

Bleibendes Gedächtnis der im 2. Weltkrieg aus Neustädt und Sallmannshausen gefallenen Soldaten

In dem Buch „Pfarrer in Neustädt und Sallmannshausen“ von Claus Bernhardt (Freiberg) ist zu lesen, dass Friedrich Struve, Pfarrer von 1946-1953 in Neustädt, viel bewirkt hat. „Er hatte als einer der sehr wenigen den Mut, die im 2. Weltkrieg gefallenen Soldaten aus den Dörfern Neustädt und Sallmannshausen in bleibender Form zu würdigen und zu ehren. Der aus dem Osten vertriebene Holzschnitzer Jilg fertigte auf seine Anregung für die Neustädter Kirche einen hölzernen Kronenleuchter, der heute noch dort hängt, und in den die Namen aller 19 Gefallenen und 9

Vermissten eingeschnitten sind. Für die Kirche in Sallmannshausen stellte Jilg zwei kunstvolle Holzplatten her, die demselben Zweck dienen und die ebenfalls im Altarraum der Kirche hängen. Struve veranlasste auch, dass auf dem Friedhof ein Platz eingerichtet wurde, wo die Hinterbliebenen für ihre Gefallenen ein kleines Ehrengrab einrichten konnten.“ (S. 38)

Handreichung zum Abschied am Totenbett
„Der Engel des Herren gebe dir Schutz und Geleit - Abschied am Totenbett.“ Unter dieser Überschrift lädt der Kirchenkreis am Mittwoch, dem 20. November, um 19 Uhr in die Nikolaikirche ein. An diesem Abend wird eine Handreichung zur Gestaltung des Abschiedes am Totenbett vorgestellt. Die Handreichung soll eine Hilfe sein, den Abschied in einfacher und würdevoller Form zu gestalten. Sie ist bestimmt für die Hand von Angehörigen, Pflegekräften und allen, denen ein Abschied in einem christlichen Geist am Herzen liegt. Die Handreichung nimmt die christliche Tradition der Aussegnung auf, die in den vergangenen Jahrzehnten an vielen Orten und in vielen Häusern in Vergessenheit geraten ist. Es ist gelungen, Frau Monika Müller für einen Vortrag unter dem Thema „Das Zeitliche segnen“ zu gewinnen. Monika Müller ist eine der Wegbereiterinnen der Hospizarbeit und Palliativversorgung in Deutschland. Sie ist eine gefragte Referentin bei nationalen und internationalen Kongressen und gehört zum Beraterkreis der Bundesrepublik in diesen Fragen. Der Abend wird musikalisch gestaltet durch das Quartett „IsenacuMusica“. Jeder, der möchte, kann an diesem Abend auch ein Exemplar der Handreichung erhalten

Ende des Kirchenjahres mit Gedenken für die Verstorbenen
Christen begehen den Ewigkeitssonntag, den letzten Sonntag des Kirchenjahres, als Ausdruck ihrer Hoffnung für alle Toten und Lebenden und für die Zukunft der Welt. An diesem Sonntag, der auch Totensonntag heißt, wird in den Kirchen aller Verstorbenen gedacht. In den Gottesdiensten werden die Namen derer verlesen, die im zu Ende gehenden Kirchenjahr kirchlich bestattet wurden und aller Verstorbenen gedacht. Dabei läuten die Glocken der Kirchen. Das Andenken der Toten wird damit über den Kreis der Angehörigen hinaus in unseren Kirchengemeinden in Ehren gehalten. Zu den Gottesdiensten wird herzlich eingeladen! Der Kirchenchor, Organisten und der Posaunenchor Neustädt/Blankenbach wirken mit, sowie in Marksuhl der Posaunenchor Gerstungen/Marksuhl. Es wird herzlich eingeladen!

Kirche mal anders erleben: Konfis besuchten CHURCH NIGHT in Eisenach
Kirche mal anders erleben - das ist CHURCH NIGHT am Vorabend des Reformationstages in der Nikolaikirche in Eisenach mit einer Kirche voller Jugendlicher, darunter auch aus der Region Gerstungen. Damit soll der Reformationstag neu entdeckt und als Geburtstag der evangelischen Kirche gefeiert werden. Der Gottesdienst beinhaltete verschiedene Aktionen wie ein Quiz, videoclips, Kerzen und Live-Musik sowie einen Imbiss. Das Thema dieses Jahr: die letzten Tage der Schöpfung. „Nächstes Jahr komme ich wieder mit!“ - so das positive Fazit eines Jugendlichen aus Gerstungen.

Büro unserer Kirchengemeinden
An der Kirche 6, 99834 Gerstungen
Tel: (03 69 22) 2 02 96,
eMail: gerstungen@kirchenkreis-eisenach.de

Ev.-Luth. Pfarramt Oberellen

Kirchengemeinden Oberellen, Förtha, Unterellen und Lauchröden

Pfarrer Dr. Michael Beyer
Friedensteinstr. 46, 99834 Gerstungen/OT Oberellen
Erreichbar unter: 036925/27533
und in der **Sprechzeit des Pfarramtes:**
Mittwochs von 9.00 Uhr - 12.00 Uhr
und 17.00 Uhr - 18.00 Uhr
Am Montag ist der dienstfreie Tag des Pfarrers;
für seelsorgerliche Notfälle ist er natürlich dennoch erreichbar.
E-Mail: oberellen@kirchenkreis-eisenach.de

Gottesdienste und Veranstaltungen

Sonntag, 17.11.2019 (Vorletzter Sonntag des Kirchenjahres)
10.00 Uhr Gottesdienst mit Gedenken der verstorbenen Gemeindeglieder des letzten Kirchenjahres und Verlesen ihrer Namen (Chr. Bremer)/Kirche Förtha
14.00 Uhr Gottesdienst mit Gedenken der verstorbenen Gemeindeglieder des letzten Kirchenjahres und verlesen ihrer Namen
anschließend Gedenken der Opfer von Krieg und Gewalt am Kriegerdenkmal an der Kirche (Chr. Bremer)/St. Martinskirche Lauchröden

Sonntag, 24.11.2019 (Ewigkeitssonntag)
09.30 Uhr Gottesdienst mit Gedenken der verstorbenen Gemeindeglieder des letzten Kirchenjahres und Verlesen ihrer Namen/Kirche Oberellen
11.00 Uhr Gottesdienst mit Gedenken der verstorbenen Gemeindeglieder des letzten Kirchenjahres und Verlesen ihrer Namen/Dreifaltigkeitskirche Unterellen
15.00 Uhr Ökumenische Andacht auf dem Friedhof Oberellen

Sonntag, 01.12.2019 (1. Advent)
11.00 Uhr Abendmahlsgottesdienst mit Verabschiedung des alten Gemeindekirchenrates und Einführung des neuen Gemeindekirchenrates/Gemeindehaus Oberellen
14.00 Uhr Abendmahlsgottesdienst mit Verabschiedung des alten Gemeindekirchenrates und Einführung des neuen Gemeindekirchenrates/Kirche Förtha
im Anschluss Kaffee, Kuchen und Glühwein

Sonntag, 08.12.2019 (2. Advent)
09.30 Uhr Abendmahlsgottesdienst mit Verabschiedung des alten Gemeindekirchenrates und Einführung des neuen Gemeindekirchenrates/Dreifaltigkeitskirche Unterellen
11.00 Uhr Abendmahlsgottesdienst mit Verabschiedung des alten Gemeindekirchenrates und Einführung des neuen Gemeindekirchenrates/St. Martinskirche Lauchröden

Aus unseren Familien
Christlich bestattet wurde in Lauchröden
Friedrich Semisch

Wollst endlich sonder Grämen
aus dieser Welt uns nehmen
durch einen sanften Tod;
und wenn du uns genommen,
lass uns in' Himmel kommen,
du unser Herr und unser Gott.
(Matthias Claudius)

Gemeindenachmittage
Mittwoch, 20.11.2019, 15.00 Uhr/Pfarrhaus Lauchröden
Mittwoch, 27.11.2019, 15.00 Uhr/Gemeindehaus Oberellen

Christenlehre
1. Krippenspielprobe
Dienstag, 19.11.2019
17.00 Uhr Pfarrhaus Lauchröden
Donnerstag, 21.11.2019 und 05.12.2019
16.00 Uhr Gemeindehaus Oberellen
17.00 Uhr Gemeinderaum Förtha
Donnerstag, 14.11.2019 und 28.11.2019
16.00 Uhr Gemeinderaum Unterellen

Konfirmandenzeit
Donnerstag, 21.11.2019 und 05.12.2019,
jeweils 17.00 Uhr/Gemeindehaus Oberellen

Vorkonfirmandenzeit
Die Vorkonfirmandenzeit findet in 2 Gruppen immer 14-tägig Mittwoch und Donnerstag statt.
Gruppe I
Mittwoch, 27.11.2019 und 11.12.2019,
jeweils 17.00 Uhr/Gemeindehaus Oberellen
Gruppe II
Donnerstag, 28.11.2019 und 12.12.2019,
jeweils 17.00 Uhr/Gemeindehaus Oberellen

Wahlergebnis der Gemeindekirchenratswahl Unterellen

Am Sonntag, 27.10.2019 wurde in unserer Kirchengemeinde der neue Gemeindekirchenrat gewählt. Von 255 Wahlberechtigten gaben 153 ihre Stimme ab, das entspricht einer Wahlbeteiligung von stolzen 60%.

Gewählt wurden:
Astrid Fischer
Isolde Gräfenstein
Rebecca Jakob-Leischner
Annegret Steinhäuser
Monika Steinhäuser

Wir gratulieren allen Gewählten herzlich und bedanken uns bei allen, die durch ihre Stimme den Gemeindekirchenrat unterstützt haben!
Der Gottesdienst zur Verabschiedung des alten Gemeindekirchenrates und Einführung des neuen Gemeindekirchenrates findet am Sonntag, 08.12.2019 um 9.30 Uhr in der Dreifaltigkeitskirche statt.

Herzlich grüßt
Ihr Pfarrer Dr. Michael Beyer

Ev.-Luth. Kirchgemeinden des Pfarramtsbereiches Marksuhl-Eckardtshausen

Ev. Pfarramt Marksuhl-Eckardtshausen Pastorin Sander
Marksuhl, Pfarrgässchen 4, 99834 Gerstungen
Tel. 036925-60334
marksuhl@kirchenkreis-eisenach.de
Montag: freier Tag der Pastorin

Sonntag, den 17. November (Volkstrauertag):
11.00 Uhr Gottesdienst mit Abendmahl und Gedenken der Verstorbenen im Gemeinderaum in Eckardtshausen, Lindenplatz 1
13.00 Uhr Gottesdienst mit Abendmahl und Gedenken der Verstorbenen in der St.-Annen- Kirche Burkhardtroda
14.30 Uhr Andacht zum Volkstrauertag auf dem Friedhof in Marksuhl

Mittwoch, den 20. November (Buß- und Bettag):
10.00 Uhr Gottesdienst im Seniorenheim Marksuhl

Sonntag, den 24. November (Ewigkeitssonntag):
09.30 Uhr Gottesdienst mit Abendmahl in der Erlöserkirche Wolfsburg-Unkeroda
14.00 Uhr Gottesdienst mit Abendmahl und Einführung des neuen Gemeindekirchenrates in der St.-Hubertus-Kirche in Marksuhl (bei sehr kalter Witterung im Haus der Begegnung)

Sonntag, den 01. Dezember (1. Advent):
11.00 Uhr Gottesdienst mit Einführung des neuen Gemeindekirchenrates im Gemeinderaum in Eckardtshausen, Lindenplatz 1
14.00 Uhr Adventsmusik zur Eröffnung des Weihnachtsmarktes mit den musikalischen Gruppen der Kirchgemeinde in der St.-Hubertus-Kirche in Marksuhl

Konfirmandenunterricht:
jeweils 14-tägig im Haus der Begegnung Marksuhl, Pfarrgasse 4a
für den gesamten Pfarramtsbereich
Konfirmandenunterricht Kl. 7 und Kl. 8:
Mittwoch, den 20.11.19 von 16.45 -18.30 Uhr

Christenlehre:
Freitag, den 06.12.19 von 15.15- 16.30 Uhr
am Lindenplatz 1 in Eckardtshausen

Für die Kirchgemeinde Eckardtshausen wird ab sofort ein(e) Kirchrechnungsführer(in) gesucht. Eine Aufwandsentschädigung auf Ehrenamtsbasis in Höhe von 80 €/ Jahr kann gezahlt werden.
Anfragen bitte an Pastorin Sander (Tel. 036925 60334) oder
Frau D. Hoeft (Tel. 036925 275025).

Manchmal kann es kurzfristig zu Änderungen kommen. Bitte beachten sie auch die örtlichen Aushänge in den Schaukästen.

Mit besten Wünschen und Gottes Segen
Ihre Pastorin Sander

Evangelisch-Freikirchliche Gemeinde Oberellen

www.efg-oberellen.de
im Bund Evangelisch-Freikirchlicher Gemeinden in Deutschland K.d.ö.R.

Kapellenstraße 16, 99834 Gerstungen / OT Oberellen
(www.efg-oberellen.de); Pastor Mike Zacharias
Tel: 036925 / 61663, Email: info@efg-oberellen.de

Gottesdienste:
Sonntag, 17.11.2019 10:00 Uhr, Gottesdienst
Sonntag, 24.11.2019 10:00 Uhr, Gottesdienst

Weitere Veranstaltungen:
Andacht zum Ewigkeitssonntag auf dem Friedhof Oberellen
Sonntag, 24.11.2019 15:00 Uhr
Bibelgespräch
Dienstag, 26.11.2019 19:30 Uhr

Zum Nachdenken:
Nelson Mandela (*1918 †2013) sagte einmal:
Niemand wird geboren, um einen anderen Menschen zu hassen. Menschen müssen zu hassen lernen und wenn sie zu hassen lernen können, dann kann Ihnen auch gelehrt werden zu lieben, denn Liebe empfindet das menschliche Herz viel natürlicher als ihr Gegenteil.

Wahre Worte von einem Helden! Ich denke so kann man ihn nennen, für das was er getan hat.

Jesus sagte zu seinen Jüngern:
An eurer Liebe zueinander wird jeder erkennen, dass ihr meine Jünger seid. (Die Bibel; Evangelium nach Johannes, Kap. 13, Vers 35; HfA)

Katholische Kirchgemeinde in Gerstungen

Katholische Christen in Gerstungen würde es freuen, wenn Sie

- am Sonntag, dem 17. November 9.30 Uhr in der katholische Kirche Gerstungens dabei wären. Thema: „was wird sein, wenn nichts mehr ist?“

- Sie am Donnerstag, dem 21. November 15 bis 17 Uhr in unsere Kirche kämen. Der Buß- und Bettag ist ja nur Feiertag in Sachsen. Hier verschwindet dieser Gedanke immer mehr. Schade !!! An diesem Tag zu dieser Zeit nicht.

- am Sonntag, 24. November 9.30 Uhr Sie im Gottesdienst dabei wären. „Wer hat heute in unserer Welt das Sagen und wie?“

- am Donnerstag, dem 28. November: kurz vor dem Advent Sie uns fänden! „Können wir noch warten und dies aushalten?“ Wer auf etwas warten kann, macht das zu Erwartende W E R T - voller! Bedenkenswert?

<u>Übrigens Vorschau:</u>
Am Sonntag, dem 1. Dezember, 1. Advent
An diesem Tag beginnt der Gottesdienst bei uns 14.00 Uhr.
Anschließend Beisammensein und Zuhören im Gemeindesaal!
Father David aus Indien wird dabei sein.
gilt für alles: Willkommen!!!

Vereinsnachrichten

Schützen-Verein Gerstungen 1869 e.V.

Einladung zum Weihnachtlichen Wettbewerb

Liebe Schützenkameradinnen, liebe Schützenkameraden,
am Freitag, dem 06.12.2019 findet unser diesjähriges traditionelles „Schießen um die Weihnachtsgans“ statt.
Hierzu sind alle Mitglieder und ihre Partner/-innen ganz herzlich eingeladen.
Beginn des Schießwettbewerbs ist um 18:00 Uhr und endet um 19:30 Uhr. Im Anschluss daran erfolgt die Siegerehrung mit Übergabe der Weihnachtsgans an die Erstplatzierten. Über eine Pute darf sich der 2. Platz und über die Ente der 3.Platz freuen.
Bei einem kleinen Imbiss und Getränken wollen wir dann den Abend noch gemütlich ausklingen lassen.

Wir freuen uns auf eine rege Teilnahme.

Mit besten Schützengrüßen!
Der Vorstand

Kunstverein Gerstungen

Ein unterhaltsamer Abend mit Harry

Seit der 1275-Jahrfeier rotten sich Leute mit dem Kunst-Gen im Blut im Haus Wiedemann, in der Karlstraße Ecke Löbersgasse zusammen, um Künstlerisches zu produzieren und zu rezipieren. Dazu entsteht demnächst ein Kunstverein. Unlängst wurde ein Kabarettabend mit Harry Weghenkel aus der Exklave Lauchröden geboten. Er übt normalerweise einen ordentlichen Beruf aus - Lehrer für Deutsch und Literatur am Gymnasium in Ruhla.
Sein erstes Werk aus dem umfangreichen Wortprogramm war ein laut gebrülltes, zeittypisches ICH, mit dem er beinahe den Raum sprengte. Dieser ist drei Meter hoch und über zehn Meter lang. Es war sozusagen die Introduktion des lyrischen Teils, denn seine Sache ist das unmittelbare Sprachwerden von Gefühlen, besonders in der gemessenen Form des Sonetts.
Möglich, daß es dem einen oder anderen langweilig wurde. Das trat jedoch nicht ein, da er lebendig vortrug und bald dazu überging, Zeitgenossen zu attackieren, allen voran die Repräsentanten der beiden Großmächte, der eine hoch zu Ross und oft ohne Hemd, der andere mit Privatjet und ohne Verstand.
Auf diese Weise Genugtuung oder Betroffenheit in den Gemütern erzeugend, ließ er am Ende Heiterkeit aufkommen, indem er Fabeln vortrug. Diese sind unpersönlich.
Amüsant ist es beispielsweise, Passagen in der direkten Rede in Häschensprache zu hören oder solche, wo bekannte Tiereigenschaften eine Rolle spielen wie die Giraffe, die bei anhaltender Trockenheit im Vorteil ist. Sie läßt an der Wasserstelle das kostbare Naß genussvoll ihren langen Hals hinunterrinnen. „Ach, wenn wir doch auch so einen langen Hals hätten“, jammern die übrigen dürstenden Tiere. Darauf gibt eins zu bedenken: „Wehe, wenn die mal kotzen muß .“
Harry Weghenkel bot alle seine körperlichen und geistigen Energien auf. Oft verließ er seinen Armlehnstuhl hinter dem Tisch mit gedrechselten Beinen, ja er bestieg sogar einmal einen Stuhl und wuchs somit auch konkret über sich hinaus.
Unpassend war die Sprudelflasche auf seinem Tisch. Passender wäre ein Rotwein „Voller Körper, leicht im Abgang“ gewesen. Gleichwohl dankte das Publikum mit lang anhaltendem Beifall.

M. Schramm

Der VdK-OV Werratal informiert!

Einladung zur 2. Mitgliederversammlung und Weihnachtsfeier

am Freitag, dem 13. Dezember, um 16:00 Uhr in der Gaststätte „Zum Drachen“ in **Gerstungen, Markt 1**.

Zur 2. Mitgliederversammlung laden wir alle Mitglieder des VdK OV Werratal recht herzlich ein.
Zu dieser Veranstaltung wollen wir noch einmal auf das vergangene Jahr zurückblicken und das Jahr bei einem gemütlichen Beisammensein ausklingen lassen.
Rückmeldungen über die Teilnahme bitte **bis zum 06.12.2019** telefonisch bei **Frau Ritter 036922 40824**.

Der Vorstand

Noch ein Hinweis: Auch in diesem Jahr ist unser Ortsverband wieder mit einem Stand zum Weihnachtsmarkt in Gerstungen, am 30. November vertreten.

Gerstunger-Fußball-Kultur-Verein

Eine Fußballikone kommt nach Gerstungen

Zum Anlass des 30. Jahrestags der Deutschen Einheit und in Anlehnung an das Festjahr zu 30 Jahren Mauerfall und Deutsche Einheit, das bereits am 9. November eingeleitet wurde, hat sich der Gerstunger-Fußball-Kultur-Verein etwas ganz Besonderes für alle Fußballbegeisterten und Sportfans überlegt.
In einer Umfrage nach den wichtigsten Toren der deutschen Fußballgeschichte ergab sich folgende Platzierung: Auf dem ersten Platz stand die WM 1954 mit dem 3:2 durch Helmut Rahn gegen Ungarn. Das Wembley Tor von Geoffrey Hurst in der WM von 1966 beim Spiel England-Deutschland landete auf dem zweiten Platz. Direkt danach rangiert bereits unser nächster Gast in Gerstungen, der mit seinem 1:0 Siegtreffer für die DDR den späteren Weltmeister, die Bundesrepublik Deutschland, bei der WM 1974 brüskierte.
Der GFK freut sich, Ihnen Jürgen Sparwasser, einen der besten und bedeutendsten DDR Fußballer, präsentieren zu dürfen.
Am Samstag, dem 28.03.2020 berichtet der gebürtige Halberstädter von seiner Kindheit, vom Straßenfußballer zum Fußballinternat, seinem Weg zum 1. FC Magdeburg, den Meisterschaften, dem Sieg im UEFA-Pokal, natürlich auch der WM 1974, seiner Republikflucht und vielen weiteren Geschichten und Anekdoten seines außergewöhnlichen und beeindruckenden Lebens.
Dazu lädt Sie der Gerstunger-Fußball-Kultur-Verein ganz herzlich ein!

Der Gerstunger-Fußball-Kultur-Verein erbittet Ihre Hilfe

Turnen, Fußball, Handball, Leichtathletik und viele andere Sportarten haben in unserem Heimatort eine über 140 jährige Tradition. Dieses, teilweise, sehr erfolgreiche Stück Heimatgeschichte möchten wir als GFK gerne neu aufarbeiten und bewahren.
Dass diese Aufgabe sehr schwierig ist, können Sie sich sicher vorstellen. Es gibt noch sehr viele, graue und auch komplett in Vergessenheit geratene Abschnitte der Gerstunger Sportgeschichte. Um dieses Wirrwarr, etwas zu entwirren und vielleicht etwas mehr Licht ins Dunkel zu bringen, wenden wir uns an Sie. Wir sind auf der Suche nach allem, was mit dem Gerstunger Sport zu tun hat. Seien es Bilder, alte Trikots und Fußballschuhe, Wimpel, Abzeichen, Aufzeichnungen oder sonstige Sachen die zu unserem Projekt beitragen können. Besonders würden wir uns freuen, wenn zu Ihren Sachen, eine Geschichte vorhanden ist, die Sie uns erzählen können. Gerne setzen wir uns einmal mit Ihnen zusammen, vielleicht bei einer Tasse Kaffee ober einer Flasche Bier und begutachten Ihre erhaltenen Sachen. Natürlich ist besonders die Zeit vor 1945 für uns sehr interessant, da uns zu dieser Zeit nicht allzu viele Informationen vorliegen.
Auch sollen sich alle anderen Mitbürger und Sportfreunde der gesamten Verwaltungsgemeinschaft angesprochen fühlen, die hierzu etwas beitragen können. Bilder vom langjährig ausgespielten Werra-Wanderpokal oder anderen Turnieren, vielleicht sogar ein alter Spielbericht aus vergangenen Tagen, über alles würden wir uns freuen.
Wenn Sie einmal mit uns in Kontakt treten wollen, wenden Sie sich bitte an

Thomas Bauer, Siedlung 8 / Gerstungen
Tel.: 036922/42104 o. 0174/6346931

Und keine Sorge, alles was Sie uns zur Verfügung stellen, wird mit größter Sorgfalt behandelt und als Leihgabe betrachtet.
Wir hoffen auf Ihre Unterstützung und bitten Sie: Gehen Sie noch einmal auf Ihre Dachböden und kramen sie Ihre Schubladen durch! Suchen Sie noch einmal die Bilder von Ihren Eltern oder Großeltern heraus und helfen Sie mit, ein Stück Heimatgeschichte zu bewahren!

Ein herzliches Dankeschön im Voraus
Ihr Gerstunger-Fußball-Kultur-Verein

Der Dorfclub Lauchröden e.V. berichtet

Im Rahmen unserer Aktivitäten mit Lauchröder Kindern im Schulalter haben wir am 06.06.2019 unser diesjähriges Gartenprojekt beim Kleingartenverein „Biengarten“ begonnen. 18 Kinder machten sich auf, Kürbisse zu pflanzen und Sonnenblumen zu säen. Natürlich musste auch in diesem Jahr wieder den ganzen Sommer gegossen und auch Unkraut gezupft werden. Am 01.10. haben wir die Ernte eingefahren.

Nun hieß es überlegen, was tun damit? Zum Schnitzen für Halloween, wie eigentlich geplant, waren die Kürbisse zu klein. Deshalb wurden sie in den Herbstferien, am 17.10. weiterverarbeitet.

Im Feuerwehrgerätehaus wurden daraus ein leckeres Kürbissüppchen und leuchtend orange Kürbismarmelade gekocht. Unterstützt haben uns dabei Mitglieder des Karnevalsvereins

und natürlich auch wieder unsere „Biengärtner“. Das Schälen, Schneiden und Würfeln und das Beschriften der Gläser war ziemlich harte Arbeit. Aber das gemeinsame Kürbissuppe-Essen hat dafür entschädigt. Auch einige Neugierige, die zufällig vorbeikamen, durften sich mit etwas Suppe stärken. Unsere selbstgemachte Kürbismarmelade können dann alle beim Weihnachtsmarkt am 1. Advent bestaunen.

Aber natürlich wollten die Kinder gerne auch wieder Kürbisse für Halloween schnitzen. Da war nun guter Rat teuer. Also mussten wir dann einige Kürbisse kaufen. Am 20.10. gegen 10.00 Uhr trafen sich 28 (!) Kinder im Sportlerheim und legten dort los. Aufschneiden, aushöhlen, anzeichnen und ausschneiden. Es war jede Menge Wuling und man konnte kaum mal durchatmen, aber gegen Mittag hatte jedes der teilnehmenden Kinder einen Kürbis mit Motiv nach eigener Vorstellung, die nun in der Halloweenzeit über im ganzen Dorf verteilt zu sehen sein werden.

Ein großes Dankeschön geht an alle, die uns bei diesen Aktivitäten geholfen haben, auch die, die zufällig vorbeigekommen sind und uns unter die Arme gegriffen haben!

Feuerwehrverein Neustädt

Am 20.09.2019, anlässlich des Weltkindertages, veranstalteten Vereinsmitglieder der Freiwilligen Feuerwehr Neustädt das 1. Kinderfest im Pfarrgarten.
Für die Kinder gab es an diesem Tag ein reichliches Programm an Spielen. Zwischen den Spielen konnten die Kinder Helium Luftballons, mit Namensschild, steigen lassen. Hierfür ein besonderer Dank an die Firma Linde-Gas aus Eisenach.
Des weiteren Bedanken sich die Vereinsmitglieder bei allen Sponsoren, Helfern und Mitwirkenden die zu diesem Erfolg des Kinderfestes beigetragen haben.
Zu diesem Fest wurde in Abstimmung mit KR Beauty aus Gerstungen und der Feuerwehr Neustädt eine Spendenbox, zu Gunsten des Kinderhospitz Mitteldeutschland in Tambach-Dietharz, eingerichtet.
Am 29.10.2019 kam es dann zur Übergabe der Spende an den Leiter des Kinderhospitz Mitteldeutschland in Höhe von 450 €.

Schulnachrichten

Anmeldung der Schulanfänger

der Grundschule „Fritz Erbe“ Gerstungen
für das Schuljahr 2020/2021
In der Woche vom **9. - 13. Dezember 2019** findet in der Grundschule Gerstungen die Anmeldung der Schulanfänger für das Schuljahr 2020/2021 statt:
Zeiten:

Montag bis Freitag 08.00 - 13.00 Uhr
Dienstag, 10.12.2019 16.30 - 19.00 Uhr

Laut § 110, Thüringer Schulordnung, müssen alle Kinder, die bis zum 1. August 2020 das 6. Lebensjahr vollendet haben, angemeldet werden. Bitte bringen Sie hierfür die Geburtsurkunde oder das Familienstammbuch mit. Außerdem weise ich darauf hin, dass bei Anmeldung durch nur ein Elternteil eine Vollmacht des Ehe- oder Lebenspartners unbedingt erforderlich ist bzw. eine Negativbescheinigung vorliegt.

Die Schulleitung

Sportnachrichten

ESV-Gerstungen, Abt. Kegeln

Thüringenliga Senioren 120 Wurf
ESV Gerstungen - SV 1883 Langula
5:1 MaP / 2029:1963 Holz

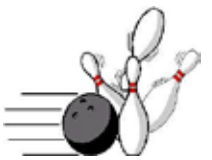

Das dritte Spiel gegen einen vermeintlichen Titelaspiranten in Dippach gewonnen - da staunt der Laie und wundert sich der Fachmann. Mit wiederholten Einzelbahnrekord durch Klaus Bauer (531:519 / 2:2 SaP) und Mannschaftsbahnrekord wurden die leicht favorisierten Sportkegler aus Langula in die Schranken verwiesen. Den „Schönheitsfehler“ des einen verlorenen MaP durch Klaus Klehr, der aus gesundheitlichen Gründen nach der Hälfte der Distanz gegen Rüdiger Katzmann ausgewechselt werden musste, konnte man durchaus verkraften denn die beiden kamen immerhin noch auf 468:517 Holz. Holger Langendorf (500:463 / 3:1) und Frank Helis (530:464 / 3:1) spielten eine ganz solide Partie, ließen sich auch nicht durch eine zwischendurch gestartete Aufholjagd der Gäste beirren. Im Gegenteil, der ESV-Kapitän brillierte auf der letzten Bahn mit 152 Holz sodass die Hausherren bereits vorzeitig den verdienten Punktgewinn feiern konnten.

Die nächsten Spielansetzungen bei den Senioren

10.11.2019	10:00 Uhr	ESV Gerstungen – Ohrdrufer KSV
23.11.2019	16:30 Uhr	ESV Gerstungen - KSV 1992 Kali Roßleben
30.11.2019	10:30 Uhr	Post-SV Jena - ESV Gerstungen

Alle Heimspiele auf der 4-Bahnen-Anlage in Dippach, Schlachtenbummler herzlich willkommen!

1. Landesklasse Männer 120 Wurf
TSV 1865 Langewiesen - ESV Gerstungen I
2:6 MaP / 2926:3066 Holz
Nach dem Überraschungssieg in Tiefenort nun der nächste Coup beim haushohen Favoriten in Langewiesen. Anfangs sah es allerdings noch gar nicht so danach aus. Denis Langlotz holte wohl mit 507 Holz den MaP und 8 Zähler Vorsprung heraus die sein Partner Jonas Balzer (499:463 / 1:3 SaP) wieder liegen lassen musste. Im Mittelblock legten die ESV Kegler dann aber so richtig los. Stephan Balzer (474:543 /0:4) und Steffen Heine (476:516 / 0:4) sorgten für ein beruhigendes Polster für die beiden Schlussstarter Andreas Weber (480:548 / 0:4) und Jörg Zint (498:489 / 2:2) die mit Ihren Leistungen die beiden Tabellenpunkte sicher mit nach Gerstungen brachten.

ESV Gerstungen - KSV Simson Suhl
5:3 MaP / 3022:2944 Holz
Tatsächlich ist für die Männer des ESV nach zwei Terminverschiebungen ein „Heimspiel“ auf dem Dippacher Geläuf zustande gekommen. Die Sportkegler um Kapitän Stephan Balzer waren selbst gespannt, wie man in der Wahlheimat wohl zurechtkommen würde. Es ging aber alles gut. Vielleicht auch deshalb, weil gleich zu Beginn Marcel Ludwig mit 3,5:0,5 SaP und 556:497 Holz mit Einzelbahnrekord die Richtung vorgab. Sein Vater Frank Ludwig blieb mit 490 Holz zwar knapp unter der magischen 500´er Grenze, konnte aber durch das 2:2 nach Sätzen und 9 Holz Vorsprung den Mannschaftspunkt ebenfalls nach Hause bringen. Es stand zu diesem Zeitpunkt bereits ein solides Polster auf dem Bildschirm. Im Mittelblock dann umgekehrte Verhältnisse. Sowohl Steffen Heine (1:3 / 460:479) als auch Stephan Balzer (1:3 / 494:509) mussten ihre Punkte abgeben, damit war das Spiel wieder völlig offen. Denis Langlotz holte dann aber im Schlussquartett ganz weit aus, kam auf ausgezeichnete 542 Zähler und sicherte den nötigen Mannschaftspunkt. Neben ihm kämpfte Rüdiger Katzmann der mit soliden 480 Holz und nur einer gewonnenen Bahn zwar keinen MaP holte aber auch nur 10 Holz an den Gegner abgeben musste und damit den klaren Sieg absichern konnte.

Spielansetzungen 1. Mannschaft

23.11.2019	13:00 Uhr	ESV Gerstungen - ZSG Grün-Weiß Waltershausen
30.11.2019	13:00 Uhr	KSV Wutha-Farnroda - ESV Gerstungen

Alle Heimspiele auf der 4-Bahnen-Anlage in Dippach, Schlachtenbummler herzlich willkommen!

Wartburgliga 120 Wurf
ESV Gerstungen II - KC Grün-Weiß Eisenach II
5:1 MaP / 1973:1915 Holz
Für den ESV spielten: Michael Langendorf 437; Frank Ludwig 515; Niklas Zint 483 und Rüdiger Katzmann 538 Holz.

ESV Gerstungen III - HKSV Blau-Weiß Lauterbach II
0:6 MaP / 1823:2009 Holz
Für den ESV spielten: Marcel Hepp 462; Uwe Keßler 432; Maximilian Balzer 481 und Julian Winning 448 Holz.

ESV Gerstungen IV -Blau-Weiß Creuzburg
1:5 MaP / 1931:2033 Holz
(jz) Gegner der ESV-Vierten am 5. Spieltag der Wartburgliga war der noch ungeschlagene Spitzenreiter Blau-Weiß Creuzburg. Die Gerstunger boten eine ansprechende Partie mit ordentlichen Ergebnissen, konnten den Blau-Weißen aber schlussendlich doch kein Paroli bieten. Die Ergebnisse: Jörg Zint 498, Niklas Zint 474 (MP), Marcel Göricke 476 und Maximilian Balzer 483.

Spielansetzungen Wartburgliga

30.11.2019	13:00 Uhr	ESV Gerstungen IV - KSV Wutha-Farnroda II
01.12.2019	10:00 Uhr	ESV Gerstungen II - ESV Gerstungen III

Freizeitsport zum Jahresende

Die Kegler des ESV Gerstungen bietet allen interessierten Bürgerinnen und Bürgern weiterhin die Möglichkeit an, für Feierlichkeiten oder Aktivitäten im Freizeitsport die Kegelbahn zu mieten. Ansprechpartner für Reservierungen, die unbedingt rechtzeitig angemeldet werden sollten, ist Sonja Langendorf die unter folgenden Rufnummern erreichbar ist:

Tel.: 036922/859414, Handy: 0152/33683238
sonja-langendorf@hotmail.de

Bibliotheksnachrichten

Bibliothek Marksuhl

Aktionswoche „Thüringen liest!“

Im Rahmen der Kampagne „Thüringen liest!“ fanden rund um den 24. Oktober, den „Tag der Bibliotheken“ viele Veranstaltungen in Thüringer Bibliotheken statt. Die Marksuhler Bibliothek beteiligte sich am 24.10.2019 mit einer **Live-Lichtbildreportage „Tatra - Wildnis und Bergparadies im Herzen Europas“**. Ralf Schwan aus Waltershausen, der das polnisch-slowakische Grenzgebirge über fast drei Jahre mehrfach bereiste, zeigte spektakuläre Fotos und Videoaufnahmen. Er zeichnete ein facettenreiches und spannendes Porträt der Tatra zu verschiedenen Jahreszeiten.

Am 30.10.2019 war dann die **Autorin Johanna Marie Jakob zu Gast.** Sie las aus ihrem 2017 erschienenen Buch „Inhalt: Äußerst bedenklich!“. Passend zum Jubiläum „30 Jahre Mauerfall“ weckten ihre Texte, die in einem fiktiven Dorf in Thüringen angesiedelt sind, Erinnerungen an die Zeit vor sowie unmittelbar nach der politischen Wende und gaben Anlass zu Gesprächen. Einige Gäste nutzten die Gelegenheit, ein Buch zu erwerben und von der Autorin signieren zu lassen. Diese Veranstaltung wurde wie mehrere andere Lesungen in Thüringen gefördert durch die Thüringer Staatskanzlei und die Sparkassen-Kulturstiftung Hessen-Thrüringen.

Aus dem Werratalmuseum

AUSSTELLUNG

NUR HUNDERT JAHRE

Die Aktualität von Frauenwahlrecht und Frauenpolitik

Ausstellung über die Thüringer Frauenbewegung

01.11.2019 - 18.02.2020

WERRATAL-MUSEUM GERSTUNGEN

Sophienstraße 4, 99834 Gerstungen

Der Eintritt ist frei! Herzlich willkommen!

BEGLEITPROGRAMM

1. November 2019, 18.30 Uhr (Werratal-Museum Gerstungen)
Eröffnung der Ausstellung über die Thüringer Frauenbewegung

15. November 2019, 18.00 Uhr (Werratal-Museum Gerstungen)
BUCHVORSTELLUNG:
Dietmar Schultke „Die Grenze, die uns teilte: Zeitzeugenberichte aus Ost und West“

Eine Ausstellung von: Arbeit und Leben Thüringen DGB/VHS

In Kooperation mit: WERRATAL-MUSEUM GERSTUNGEN

Gefördert durch: Freistaat Thüringen Ministerium für Bildung, Jugend und Sport

13. Weihnachtskonzert in Lauchröden

Wir laden ein zu unserem gemütlichen Adventsabend mit dem BSW Eisenbahnerblasorchester aus Gerstungen

am 30.11.2019, um 19.30 Uhr im Dorfgemeinschaftshaus in Lauchröden

Es erwartet uns ein Programm aus weihnachtlichen Klängen und Blasmusik der Spitzenklasse.

Kartenvorverkauf am 21.11.2019

ab 20.00 Uhr im Dorfgemeinschaftshaus Lauchröden
oder telefonisch ab 22.11.2019 unter 0170-2421050
und an der Abendkasse

Veranstaltungen

Uns kriegt keiner klein, 11.11. das muss sein...

Samstag, 16. November 2019
ab 20.00 Uhr
im „Löwensaal“

mit den Brandenburgmusikanten

Kartenvorverkauf:
Mittwoch, 13.11.2019 ab 19:30 Uhr im „Löwensaal“

Karten – Hotline:
Michael Stück 036927 – 90916

18. Advents-weihnachtsmarkt in Lauchröden

Am 1. Dezember 2019 findet ab 14.00 Uhr der traditionelle Adventsnachmittag in Lauchröden im und am Löwensaal statt.

Basteln, Kaffee und Kuchen für Groß und Klein. Auch der Weihnachtsmann hält wieder ein paar Überraschungen bereit!

Zum Weihnachtskonzert und Adventsnachmittag laden recht herzlich ein:

Die Vereine und der Dorfclub

MARKSUHLER SCHLOSSWEIHNACHT

SONNTAG 01.12.2019
14UHR
AUF DEM SCHLOSSHOF

Programm:

14.00: Adventsmusik in der Kirche
15.00: Posaunenchor
15.30: Kindergarten singt Weihnachtslieder
16.00: Weihnachtsmusik mit dem Gesangsverein
16.30: Puppentheater in der Bibliothek
16.30: Weihnachtsmusik des Männerchor Nohra
17.30: Orchester Gymnasium Gerstungen
18.30: Alphornbläser
20.00: Ende

Außerdem erwartet euch:

Überraschungen vom Weihnachts-mann, Weihnachtstombola & Kinder-Basteleien

Für das leibliche Wohl sorgen die Marksuhler Vereine mit verschiedensten herzhaften und süßen Speisen sowie Heiß- & Kaltgetränken.

Veranstaltungen im Wohn- und Pflegezentrum Marksuhl

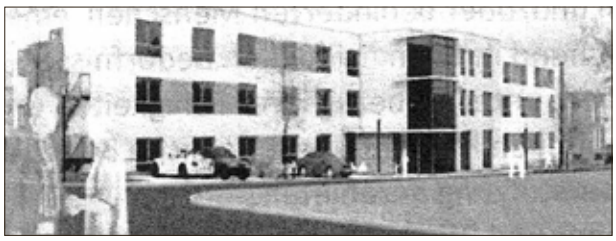

Volksliedersingen

Das nächste gemeinsame Singen in der Begegnungsstätte im Wohn- und Pflegezentrum Marksuhl, Ettenhäuser Weg 4, findet am **Mittwoch, den 27. November 2019**, statt.
Beginn: 15.30 Uhr
Jeder, der Freude am Singen hat, ist herzlich eingeladen, dies in geselliger Runde gemeinsam mit den Heimbewohnern zu tun.

Kaffeenachmittag für Jedermann

Am **Mittwoch, den 11. Dezember 2019**, findet der nächste Kaffeenachmittag in der Begegnungsstätte im Wohn- und Pflegezentrum Marksuhl, Ettenhäuser Weg 4 in Marksuhl, statt.
Beginn: 15.00 Uhr
Hierzu sind die Bürgerinnen und Bürger sowie die Bewohner und deren Angehörige herzlich eingeladen.

Faschingsauftakt in Gerstungen

Vorweihnachtliches Treiben in Untersuhl zum 2. Advent

Schon wieder neigt sich das Jahr dem Ende und ein weiterer Höhepunkt in Untersuhl steht bevor. Am 8.12.19 ab 14.00 Uhr findet, wie in jedem Jahr, nun schon zum 21. Mal, das Untersuhler Adventsingen statt. Es wird wieder eine entspannte und feierliche Atmosphäre rund um die Linde geschaffen, vor der historischen Rundkirche und dem mit festlicher Beleuchtung geschmückten Kirchplatz, bei der die Besucher verweilen und an den verschiedenen Ständen kleine Geschenke zum Weihnachtsfest erwerben können.
In der Rundkirche findet dann um 15.00 Uhr das traditionelle Adventsliedersingen, gestaltet und durchgeführt unter Leitung von Pfarrer Arne Titelbach Helmrich, statt. Auch dieses Jahr wird das Eisenbahnerblasorchester mit weihnachtlichen Melodien die Besucher erfreuen.
Damit bei unseren kleinen Besuchern keine Langeweile aufkommt, gib es die Möglichkeit, in der Bastelstube unter Anleitung kleine Geschenke zu basteln.
Ein besonderer Höhepunkt jedes Jahr ist um 17.00 Uhr die Ankunft des Weihnachtsmannes mit seinen zwei Engeln, die ihm tatkräftig zur Seite stehen bei der Verteilung der Geschenktüten für die Kinder, die dann gerne ein Gedicht aufsagen oder ein Weihnachtslied singen können. Die Geschenktüten können vorher in Form eines Gutscheines von den Eltern erworben werden. Umrahmt wird das Ganze mit einem kleinen Programm des Untersuhler Kindergartens.

Es wird auch ausreichend für das leibliche Wohl gesorgt, angefangen bei der Kaffeestube mit selbstgebackenem Kuchen, frischen Waffeln, dem Angebot von leckeren Crepes in verschiedenen Varianten von süß bis herzhaft sowie die Bratwurst und ein deftiger Wildgulasch gehörten selbstverständlich auch dazu. Natürlich gibt es auch wieder Glühwein und andere warme und kalte Getränke für jung und alt.
Organisiert und durchgeführt wird das Adventsingen wieder von den Untersuhler Vereinen und ihren vielen fleißigen Helfern, die auch schon das vergangene Adventsingen vorbereiteten, dieses Jahr bekommen wir sogar tatkräftige Unterstützung von den Gerstunger Fußballern. Obwohl im letzten Jahr das Wetter nicht auf unserer Seite war, blieben die Besucher dem alljährlichen Adventsingen nicht fern und brachten somit den Kirchplatz zum stahlen. Wir hoffen wieder auf großen Zuspruch und versprechen einen gemütlichen und besinnlichen Adventssonntag.

Wie jedes Jahr findet zum Abschluss der Aktivitäten in Untersuhl wird auch wieder am 23.12.19, um 17.00 Uhr, auf dem Kirchplatz das Traditionelle Bläserkonzert mit dem Obersuhler Posaunenchor stattfinden, zu dem wir alle Interessierten einladen, die Wanderfreunde sorgen für das leibliche Wohl mit Bratwurst und Glühwein.

Frohe und besinnliche Weihnachten und einen guten Rutsch ins Neue Jahr - das wünschen die Untersuhler Vereine.

Nach Redaktionsschluss eingegangen

Amtlicher Teil

Amtliche Informationen

Stellenausschreibung

des Gewässerunterhaltungsverband Hörsel-Nesse

Der Gewässerunterhaltungsverband Hörsel-Nesse sucht zum frühestmöglichen Zeitpunkt:

- **Geschäftsführer (m/w/d)**
- **Verbandsingenieur (m/w/d)**
- **Leiter Buchhaltung/Kasse (m/w/d)**
- **Sachbearbeiter Buchhaltung/Kasse (m/w/d)**

Am 18.09.2019 wurde der GuV in der Gemeinde Leinatal/Ortsteil Schönau vor dem Walde gegründet, welcher gleichzeitig der Sitz ist. Die Arbeitsräume werden sich im Verwaltungsgebäude der Gemeinde Ortsstraße 10 befinden.
Das Verbandgebiet erstreckt sich vom Rennsteig Stadt Friedrichroda, und Waltershausen, Tabarz, Ruhla, Gerstungen, Eisenach, Treffurt, Mihla, Hörselberg-Hainich, südliche Einzugsgebiet der Stadt Bad Langensalza, die Stadt Gotha sowie das südliche und nördliche Einzugsgebiet des Landkreises Gotha bis zum nordwestlichen Stadtgebiet Erfurts. Der Verband besteht aus insgesamt 58 Mitgliedskommunen mit einer Gesamtfläche von 1327 ha und rd. 1600 km Gewässer 2. Ordnung. Nach der Aufbauphase ist geplant, dass Gebiet, auf Grund seiner Größe, in Verantwortungsbereiche der Gewässerunterhaltung zu gliedern und personell entsprechend anzupassen.

Im Thüringer Gesetz über die Bildung von Gewässerunterhaltungsverbänden wurde festgelegt, dass die Unterhaltung und Pflege der Gewässer zweiter Ordnung im Freistaat Thüringen ab dem 01.01.2020 durch die neu gegründeten Gewässerunterhaltungsverbände (GUV) erfolgt. In unserer Region nimmt der GUV Hörsel- Nesse zum 01.01.2020 die Arbeit auf. Der GuV ist eine Körperschaft des öffentlichen Rechts.
Die Vergütung erfolgt nach den Bestimmungen des TVÖD vergleichbarer Vergütung.

Daher suchen wir zum nächstmöglichen Zeitpunkt o.g. Mitarbeiter (m/w/d)!

Ihre Bewerbungen senden Sie bitte bis zum 25.11.2019 an den GUV Hörsel-Nesse i.G., Ortsstraße 10, 99894 Leinatal OT Schönau v.d.W. Schwerbehinderte Bewerber (m/w/d) werden bei gleicher Eignung entsprechend den gesetzlichen Bestimmungen besonders berücksichtigt.

Alle weiteren Informationen, Aufgaben, Schwerpunkte usw. ab 29.10.2019 auf unserer Website unter www.Guv-Hoersel-Nesse.de

gez. Heiner Both
Verbandsvorsteher GUV, Hörsel-Nesse

Impressum

Amtsblatt der Gemeinde Gerstungen

Herausgeber: Gemeinde Gerstungen
Verlag und Druck: LINUS WITTICH Medien KG, In den Folgen 43, 98693 Ilmenau, info@wittich-langewiesen.de, www.wittich.de, Tel. 0 36 77 / 20 50 - 0, Fax 0 36 77 / 20 50 - 21
Verantwortlich für den amtlichen Teil: die Bürgermeisterin
Verantwortlich für den nichtamtlichen Teil: LINUS WITTICH Medien KG, Ilmenau
Verantwortlich für den Anzeigenverkauf: Stefanie Barth, erreichbar unter Tel.: 0178/3161148, E-Mail: s.barth@wittich-langewiesen.de
Verantwortlich für den Anzeigenteil: David Galandt – Erreichbar unter der Anschrift des Verlages. Für die Richtigkeit der Anzeigen übernimmt der Verlag keine Gewähr. Vom Verlag gestellte Anzeigenmotive dürfen nicht anderweitig verwendet werden. Für Anzeigenveröffentlichungen und Fremdbeilagen gelten unsere allgemeinen und zusätzlichen Geschäftsbedingungen und die z.Zt. gültige Anzeigenpreisliste. Vom Kunden vorgegebene HKS-Farben bzw. Sonderfarben werden von uns aus 4-c Farben gemischt. Dabei können Farbabweichungen auftreten, genauso wie bei unterschiedlicher Papierbeschaffenheit. Deshalb können wir für eine genaue Farbwiedergabe keine Garantie übernehmen. Diesbezügliche Beanstandungen verpflichten uns zu keiner Ersatzleistung.
Verlagsleiter: Mirko Reise
Erscheinungsweise: 14-täglich, kostenlos an alle Haushaltungen im Verbreitungsgebiet. Im Bedarfsfall können Sie Einzelstücke zum Preis von 2,50 € (inkl. Porto und 7% MWSt.) beim Verlag bestellen.